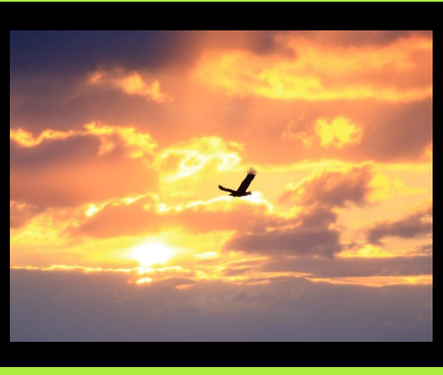

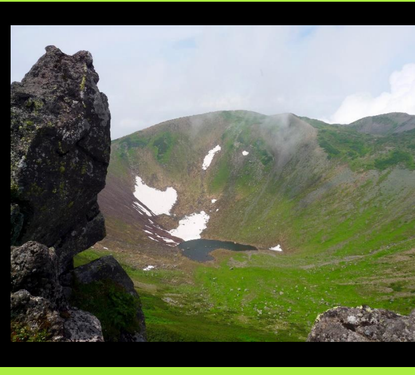

環境省
アクティブ・レンジャー
写真展
～北の自然の舞台裏～
Active Ranger Photo exhibition
2020-2021

札幌第一合同庁舎１F南玄関にて開催

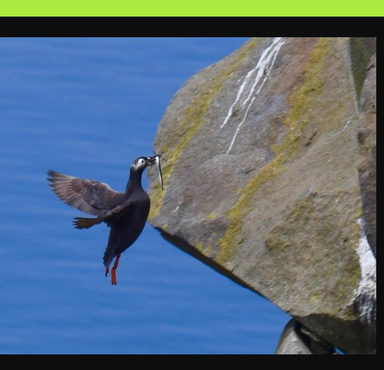
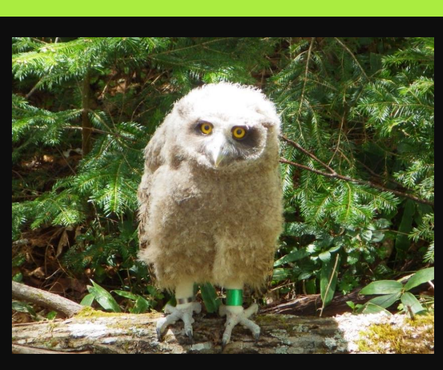
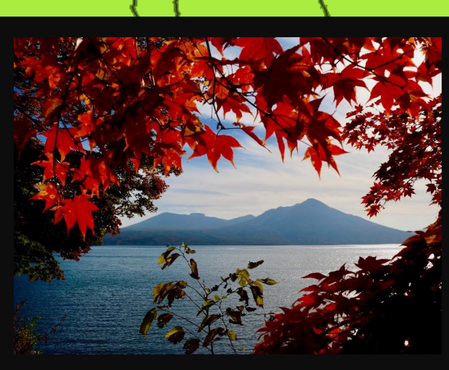

国立公園や野生生物に関わる中で出会った
とっておきの瞬間と私たちの活動の様子をお届けします！

NEW!

羽幌 Haboro	えりも Erimo	利尻 Rishiri	礼文 Rebun	ウトナイ Utonai	宮島沼 Miyajima numa	サロベツ Sarobetsu	洞爺 Toya	上川 Kamikawa	クッチャロ Kutcharo	上士幌 Kamishihoro	東川 Higashikawa	支笏 Shikotsu	オンライン HP インスタ	札幌合庁 Sapporo
北海道海鳥センター	襟裳岬「風の館」	海の駅おしどまり	礼文町町民活動総合センター（ピスカ21）	ウトナイ湖野生鳥獣保護センター	宮島沼・水鳥湿地センター	サロベツ湿原センター	洞爺湖ビジターセンター	層雲峡ビジターセンター	浜頓別クッチャロ湖水鳥観察館	ひがし大雪自然館	モンベル大雪ひがしかわ店	支笏湖ビジターセンター		札幌第一合同庁舎
6/2～6/30	7/1～7/20	7/1～7/30	8/1～8/27	8/4～8/27	9/1～9/27	9/1～9/30	10/1～10/29	10/1～10/29	10/2～11/13	10/31～11/29	12/2～12/24	12/2～12/27	12/15～1/12	1/13~1/20

アクティブレンジャーとは
自然保護官の補佐役として、国立公園などの自然保護上重要な地域のパトロール、調査、利用者指導、自然解説などの業務を担う環境省の職員です。

“Active Rangers” are staffs of the Ministry of the Environment, who assist Park Rangers,by patrolling,monitoring,utilizing, guiding in such important areas for conservation of nature like national parks.

環境省
Ministry of the Environment

アクティブ・レンジャー日記

アクティブ・レンジャーそれぞれの活動を通し、最新の「北の自然の舞台裏」をご覧頂けます！