

2階 天井伏図

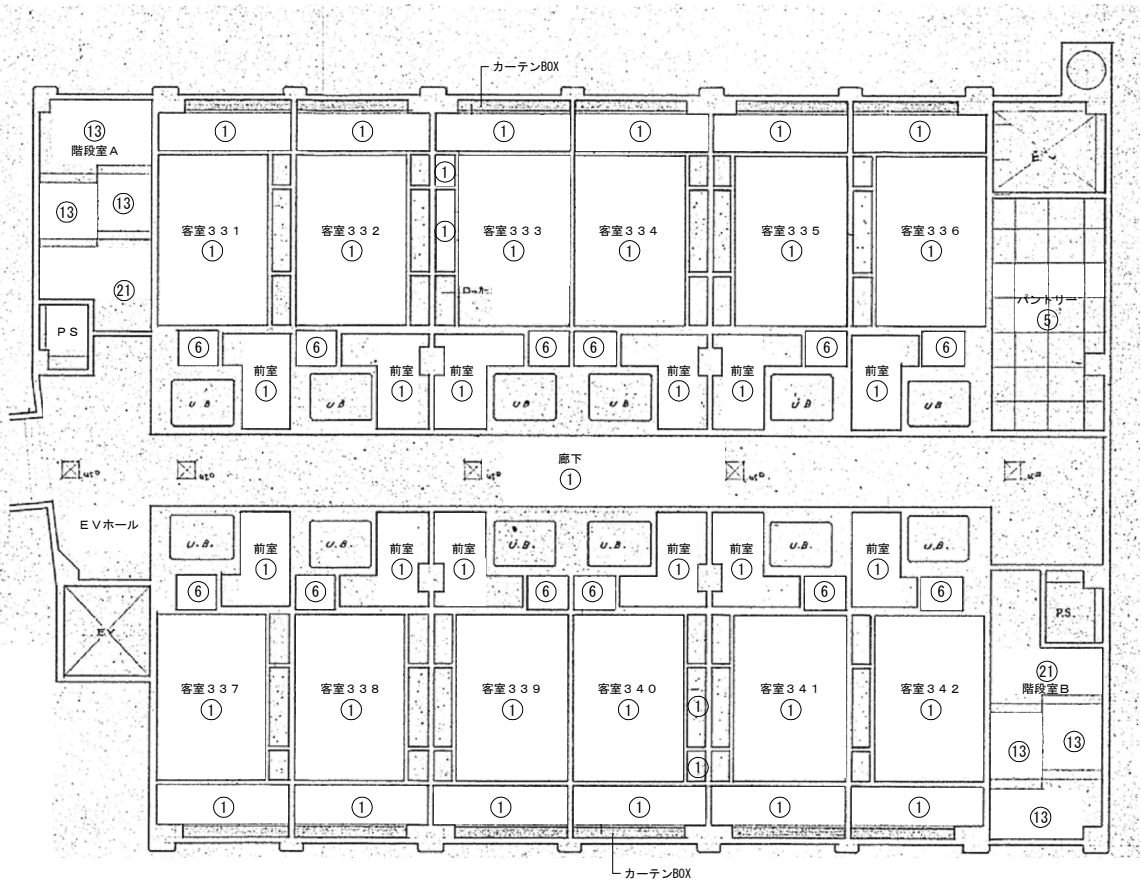

3階 天井伏図

記号	下地	仕上	塗装	記号	下地	仕上	塗装
1	LG.S: 01% G.B. (チハ)	ビニルレザー貼		20	コンクリート	エポキシ樹脂	
2	LG.S:	06%化粧石膏板(スズメ(SBS)アクリル)		21	LG.S	01% G.B. (チハ)	EP
3	合 土	03%化粧石膏板		22	合 土	09% G.B.T	
4	LG.S: 04% フレキシブルボード 09% G.B. (チハ)	ビニルレザー貼		23	モルタルコテ	ビニルレザー貼	
5	LG.S	04% フレキシブルボード 09% G.B. (チハ)	EP	24	LG.S: 01% G.B. (チハ)	ハマウツギ	
6	合 土	09% G.B.		25		030% ドット 珪藻土打込	
7	合 土	杉板ハマウツギ目移貼		26	LG.S	09% G.B. 珪藻土	EP
8	合 土	06% グラフペーパー		27	コンクリート	珪藻土	EP
9		030% スキヤメント珪藻土打込		28	LG.S: 12% カルシウム	珪藻土	
10	030% スキヤメント珪藻土打込	モルタル樹脂					
11	合 土	珪藻土					
12	合 土	モルタルコテ					
13	コンクリート	モルタルコテ	EP				
14		コンクリート 珪藻土					
15	コンクリート 珪藻土	珪藻土 珪藻土					
16	合 土	EP 珪藻土					
17	コンクリート	01% G.B. (チハ) 珪藻土	EP				
18	LG.S	01% G.B. 珪藻土	EP				
19	モルタル樹脂	珪藻土					

工事名称	令和4年度（継続）川湯集団施設地区廃屋解体（第2期）工事	工事年度	令和5年度
工事場所	北海道川上郡弟子屈町川湯温泉3丁目7番地地	図面名称	2号館 天井伏図 2
発注機関	北海道地方環境事務所 釧路自然環境事務所	縮 尺	A1:1/100 A3:1/200
公園名称	阿寒摩周国立公園	図面番号	A-214
検 印	管理建築士	設 計	名 称 北電総合設計株式会社
		製 図	資格者氏名 金尾 和幸
			登録番号 一級建築士登録 第308352号
			所 在 地 札幌市中央区北1条東3丁目 1番地1 北電商業ビル

記号	工 種	仕 工	塗 装	記号	工 種	仕 工	塗 装
1	L.G.S. 01% G.B. (ターバー)	ビニールレザー貼		20	コンクリート	エポキシ樹脂モル	
2	L.G.S.	05%化粧石綿板(75x1505) 70x30タイプ		21	L.G.S.	02% G.B. (ターバー)	EP
3	合 工	03%化粧石綿板		22	合 工	09% G.B.T	
4	L.G.S. 04% フレキシブルボード 09% G.B. (ターバー)	ビニールレザー貼		23	モルタルコテ	ビニールレザー貼	
5	L.G.S.	04% フレキシブルボード 80x30	ウ. P.	24	L.G.S. 01% G.B. (ターバー)	ハマウツド貼	
6	合 工	07% G.B.		25		030% ドッソール打込	
7	合 工	03% 珪藻土散目珪面		26	L.G.S.	01% G.B. 目張り	EP
8	合 工	06% グラソバニヤ		27	コンクリート	エポキシ	ウ. P.
9		030% オキセメント打込		28	L.G.S. 10% 412 G.B. (ターバー)	布 貼	
10	030% オキセメント打込	モルタル刷毛引					
11	合 工	08% 珪藻土散付					
12	合 工	モルタルコテ		<div>天井点検口</div> <div>凡例 450x450 — □ 450 600x600 — □ 600</div>			
13	コンクリート	モルタルコテ	EP				
14		コンクリートアクリル					
15	コンクリート打抜き	03% 珪藻土 (珪性珪面)					
16	合 工	EPリソノ散付					
17	コンクリート	012% G.B. (ターバー) 珪面工法	EP				
18	L.G.S.	012% G.B. 目張り	EP				
19	モルタル刷毛引	リソノ散付					

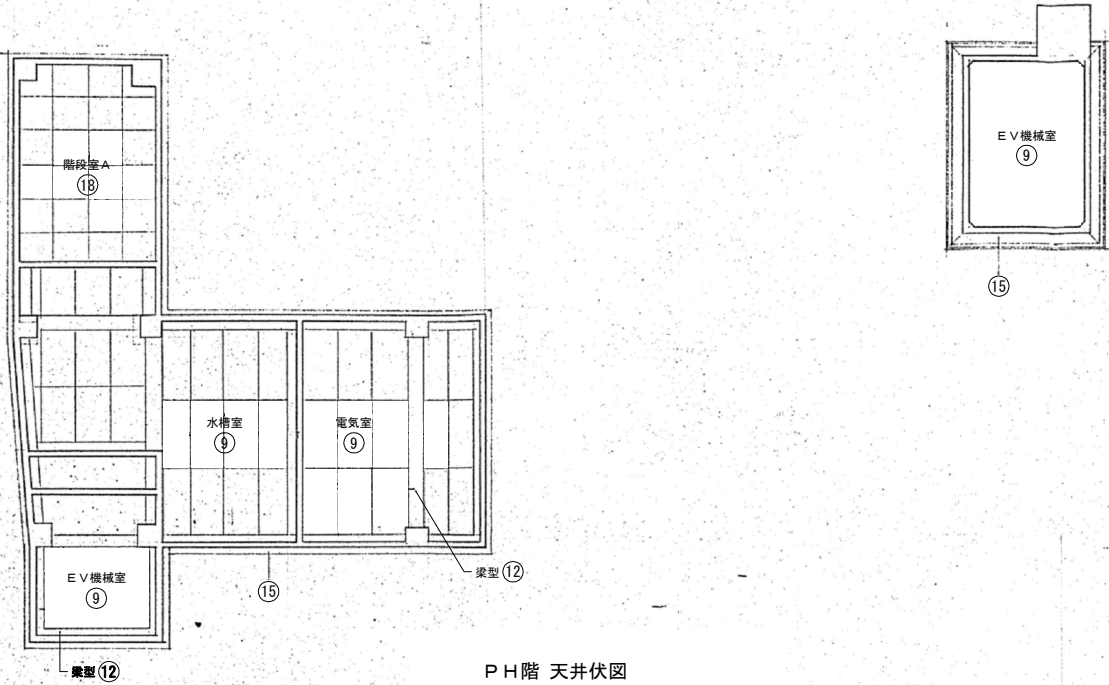

PH階 天井伏図

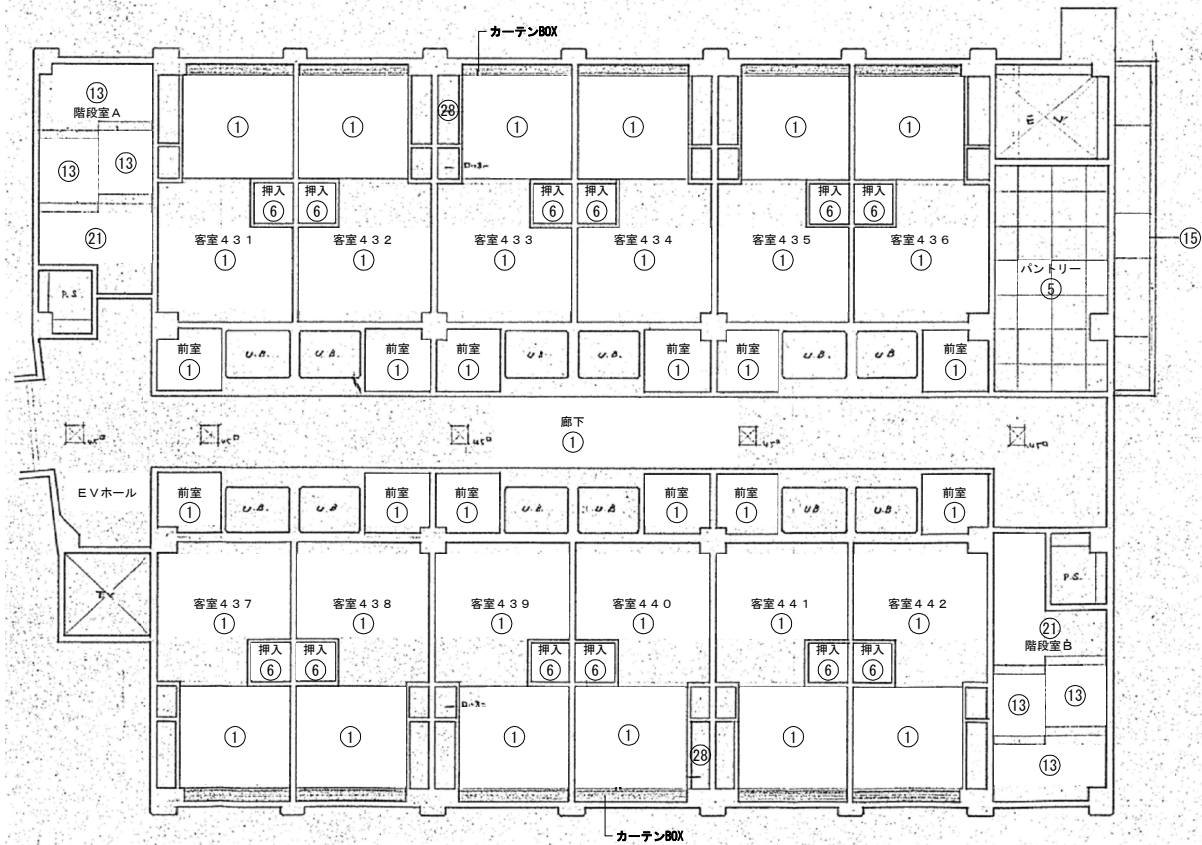

4階 天井伏図

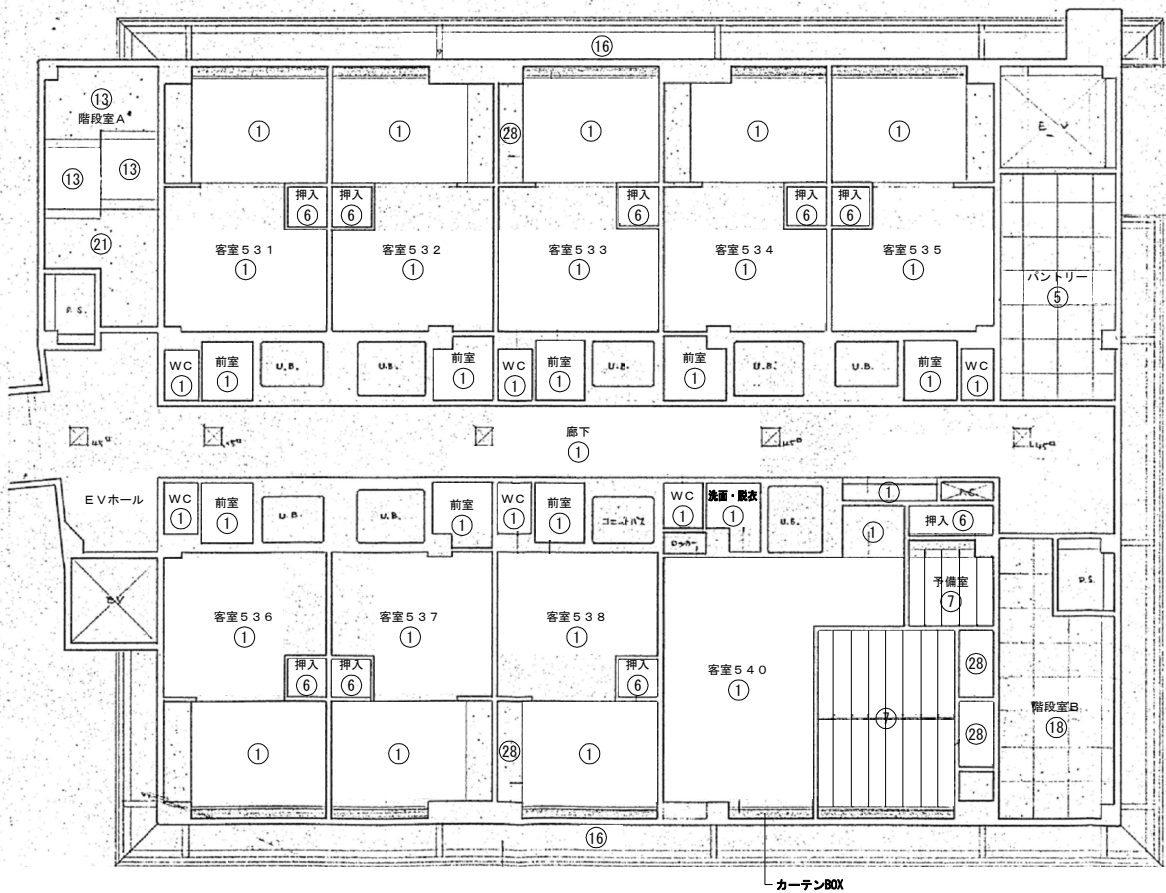

5階 天井伏図

工事名称	令和4年度（継続）川湯集団施設地区廃屋解体（第2期）工事	工事年度	令和5年度
工事場所	北海道川上郡弟子屈町川湯温泉3丁目7番地地	図面名称	2号館 天井伏図 3
発注機関	北海道地方環境事務所 釧路自然環境事務所	縮 尺	A1:1/100 A3:1/200
公園名称	阿寒摩周国立公園	図面番号	A-215
検 印	管理建築士	設 計	名 称 北電総合設計株式会社
		製 図	資格者氏名 金尾 和幸
			登録番号 一級建築士登録 第308352号
			所 在 地 札幌市中央区北1条東3丁目 1番地1 北電商業ビル

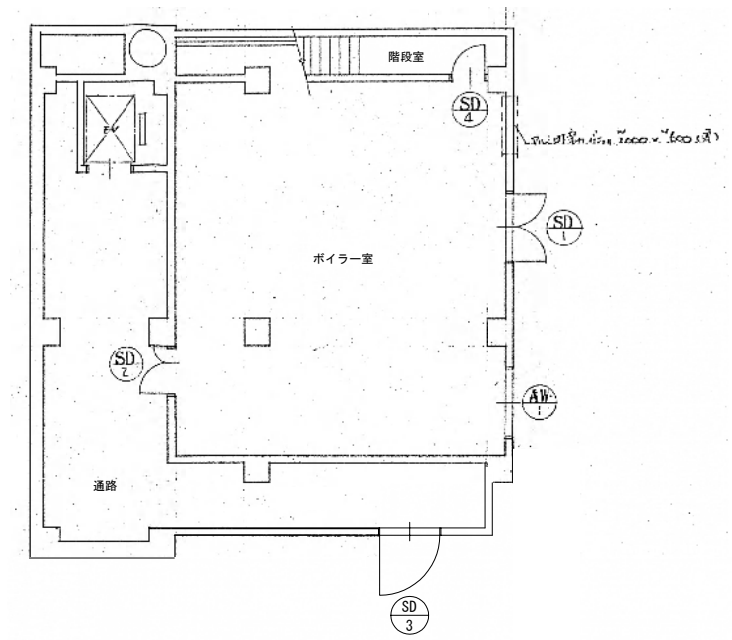

工事名称	令和4年度（継続）川通集団施設地区南側解体（第2期）工事			工事年度	令和5年度
工事場所	北海道川上郡弟子屈町川湯温泉3丁目7番地他			図面名称	2号館 B 1 階建具キープラン
発注機関	北海道地方環境事務所 釧路自然環境事務所			縮 尺	A1:1/100 A3:1/200
公園名称	阿寒摩周国立公園			図面番号	A-216
検 印	管理建築士	設 計	製 図	名 称	北電総合設計株式会社
				資格者氏名	金尾 和幸
				登録番号	一級建築士登録 第308352号
				所 在 地	札幌市中央区北1条東3丁目 1番地 1北電興業ビル

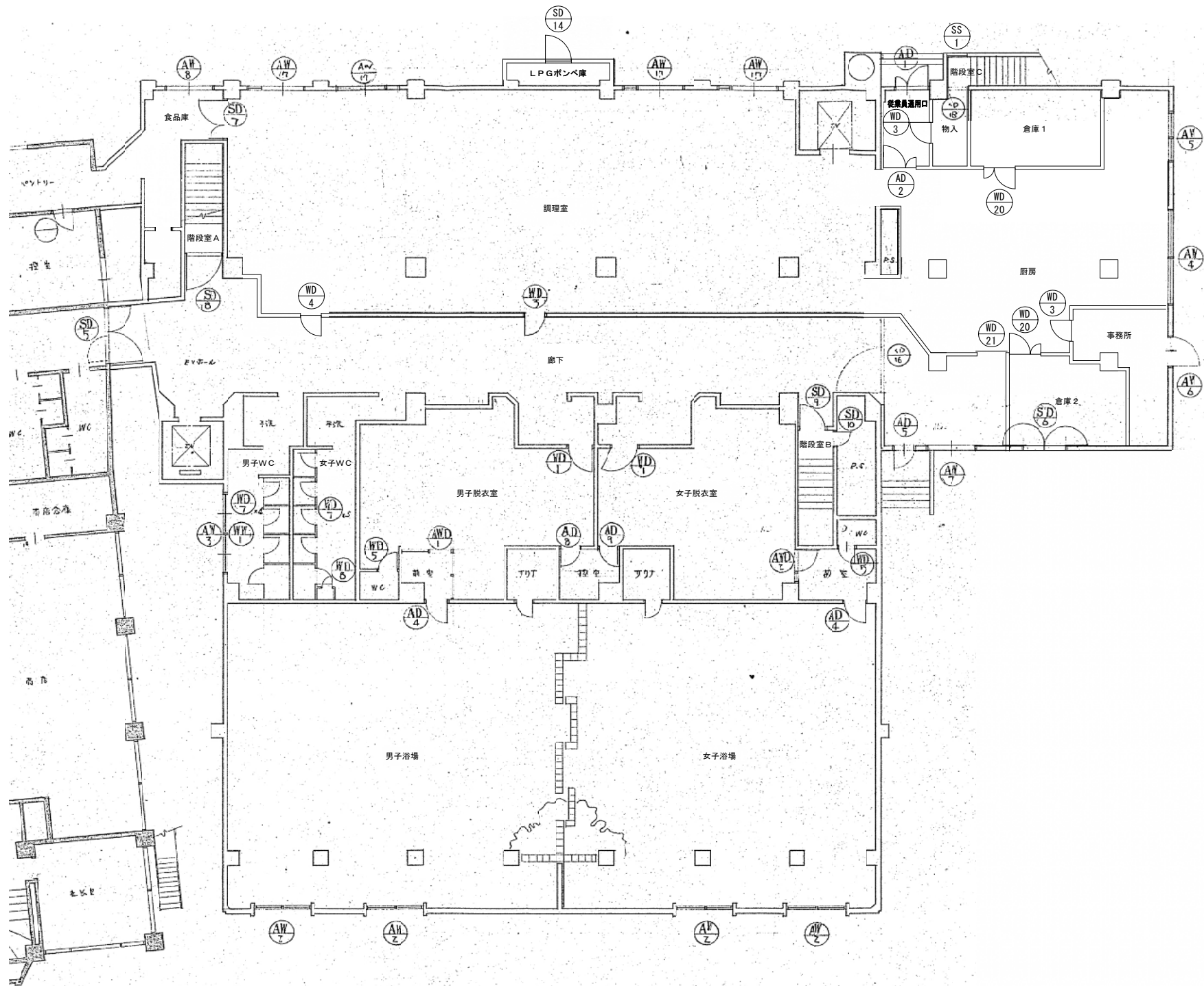

工事名称	令和4年度（継続）川通集団施設地区南側解体（第2期）工事			工事年度	令和5年度
工事場所	北海道川上郡弟子屈町川湯温泉3丁目7番地他			図面名称	2号館 1階建具キープラン
発注機関	北海道地方環境事務所 釧路自然環境事務所			縮 尺	A1:1/100 A3:1/200
公園名称	阿寒摩周国立公園			図面番号	A-217
検 印	管理建築士	設 計	製 図	名 称	北電総合設計株式会社
				資格者氏名	金尾 和幸
				登録番号	一級建築士登録 第308352号
				所 在 地	札幌市中央区北1条東3丁目 1番地1北電商業ビル

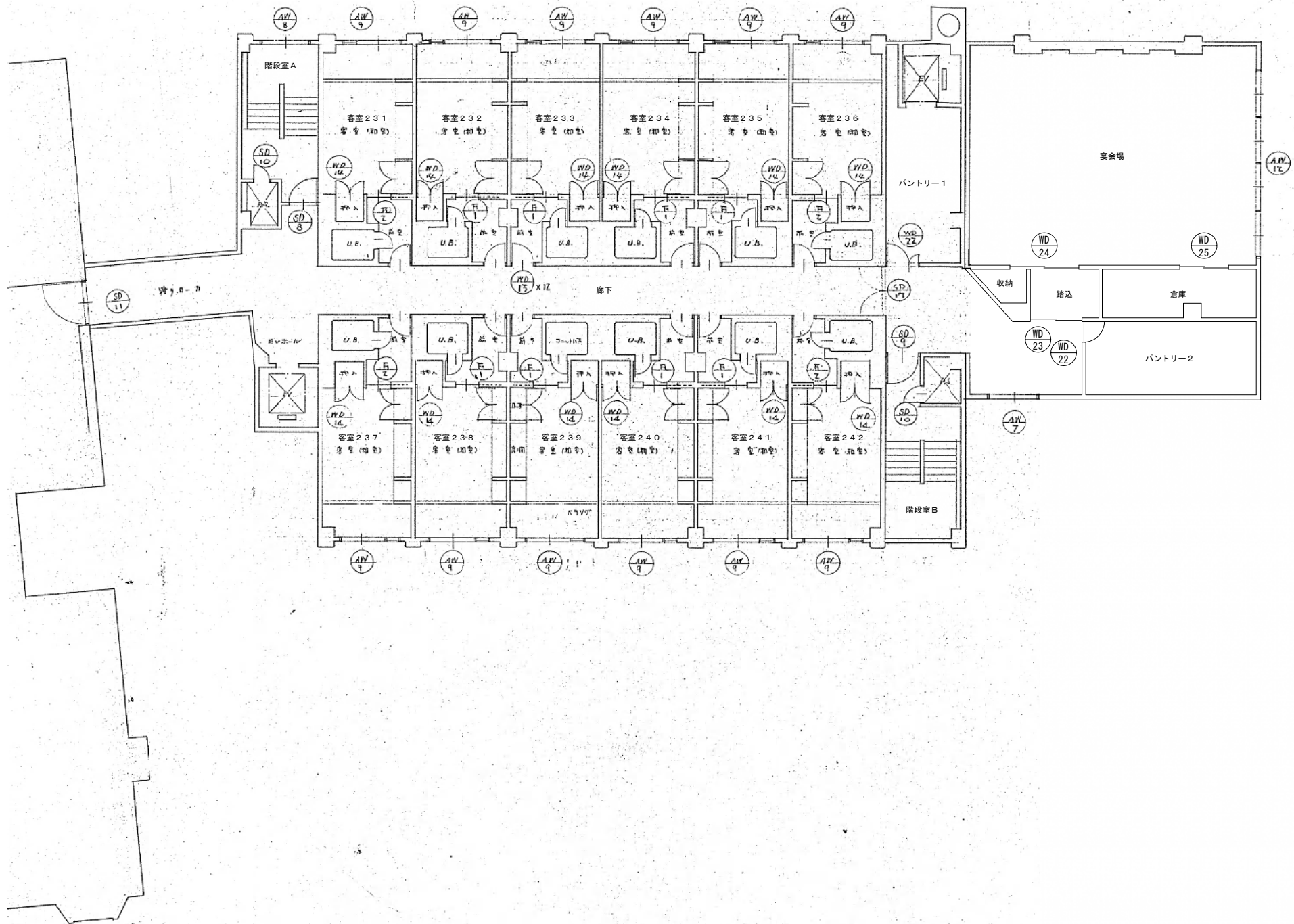

工事名称	令和4年度（継続）川通集団施設地区南側解体（第2期）工事			工事年度	令和5年度
工事場所	北海道川上郡弟子屈町川湯温泉3丁目7番地他			図面名称	2号館 2階建具キープラン
発注機関	北海道地方環境事務所 釧路自然環境事務所			縮 尺	A1:1/100 A3:1/200
公園名称	阿寒摩周国立公園			図面番号	A-218
検 印	管理建築士	設 計	製 図	名 称	北電総合設計株式会社
				資格者氏名	金尾 和幸
				登録番号	一級建築士登録 第308352号
				所 在 地	札幌市中央区北1条東3丁目 1番地1北電商業ビル

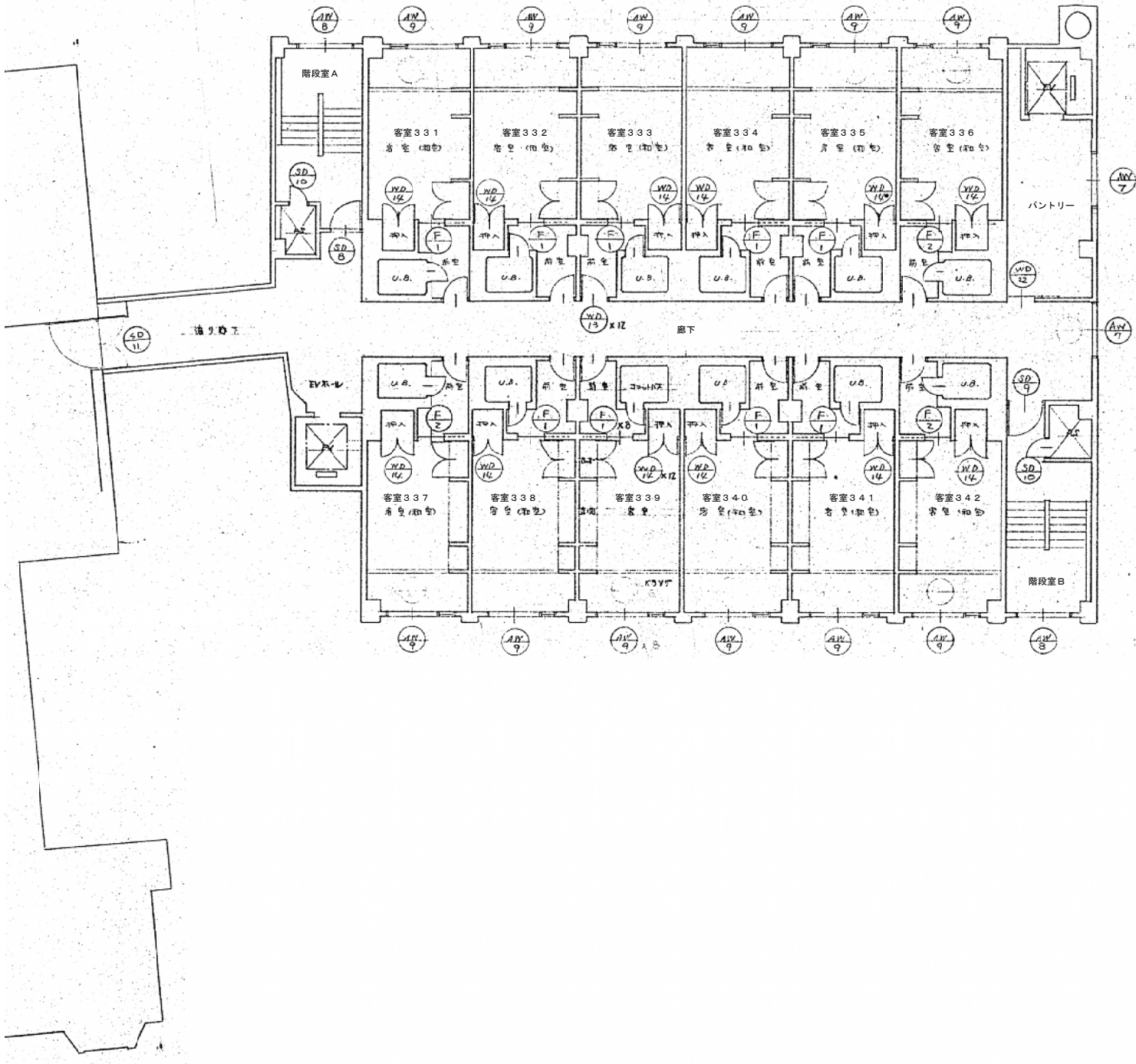

工事名称	令和4年度（継続）川通集団施設地区南置解体（第2期）工事			工事年度	令和5年度
工事場所	北海道川上郡弟子屈町川湯温泉3丁目7番地他			図面名称	2号館 3階建具キープラン
発注機関	北海道地方環境事務所 釧路自然環境事務所			縮 尺	A1:1/100 A3:1/200
公園名称	阿寒摩周国立公園			図面番号	A-219
検 印	管理建築士	設 計	製 図	名 称	北電総合設計株式会社
				資格者氏名	金尾 和幸
				登録番号	一級建築士登録 第308352号
				所 在 地	札幌市中央区北1条東3丁目 1番地1北電商業ビル

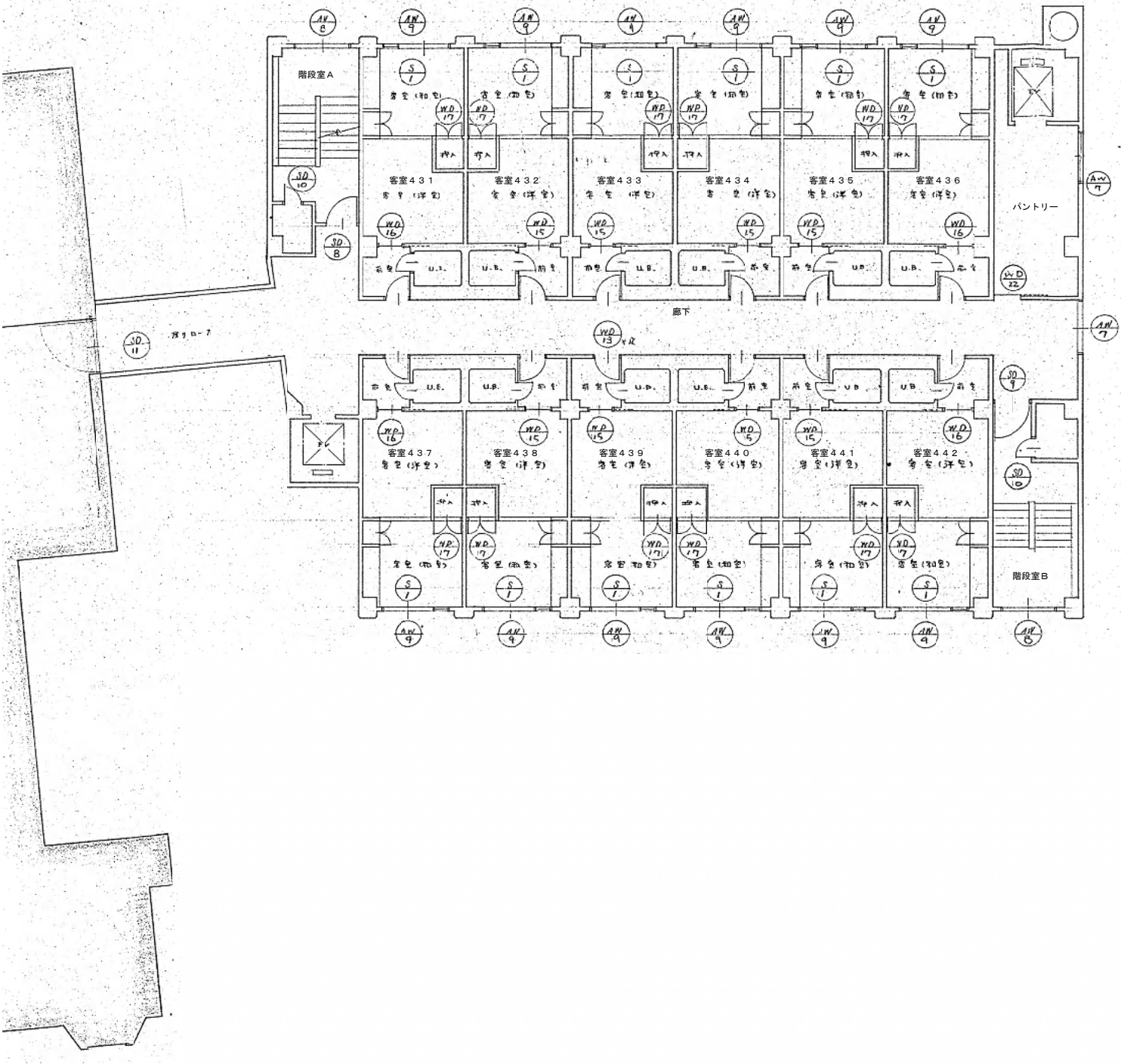

工事名称	令和4年度（継続）川通集団施設地区商業解体（第2期）工事			工事年度	令和5年度
工事場所	北海道川上郡弟子屈町川湯温泉3丁目7番地他			図面名称	2号館 4階建具キープラン
発注機関	北海道地方環境事務所 釧路自然環境事務所			縮 尺	A1:1/100 A3:1/200
公園名称	阿寒摩周国立公園			図面番号	A-220
検 印	管理建築士	設 計	製 図	名 称	北電総合設計株式会社
				資格者氏名	金尾 和幸
				登録番号	一級建築士登録 第308352号
				所 在 地	札幌市中央区北1条東3丁目 1番地1北電商業ビル

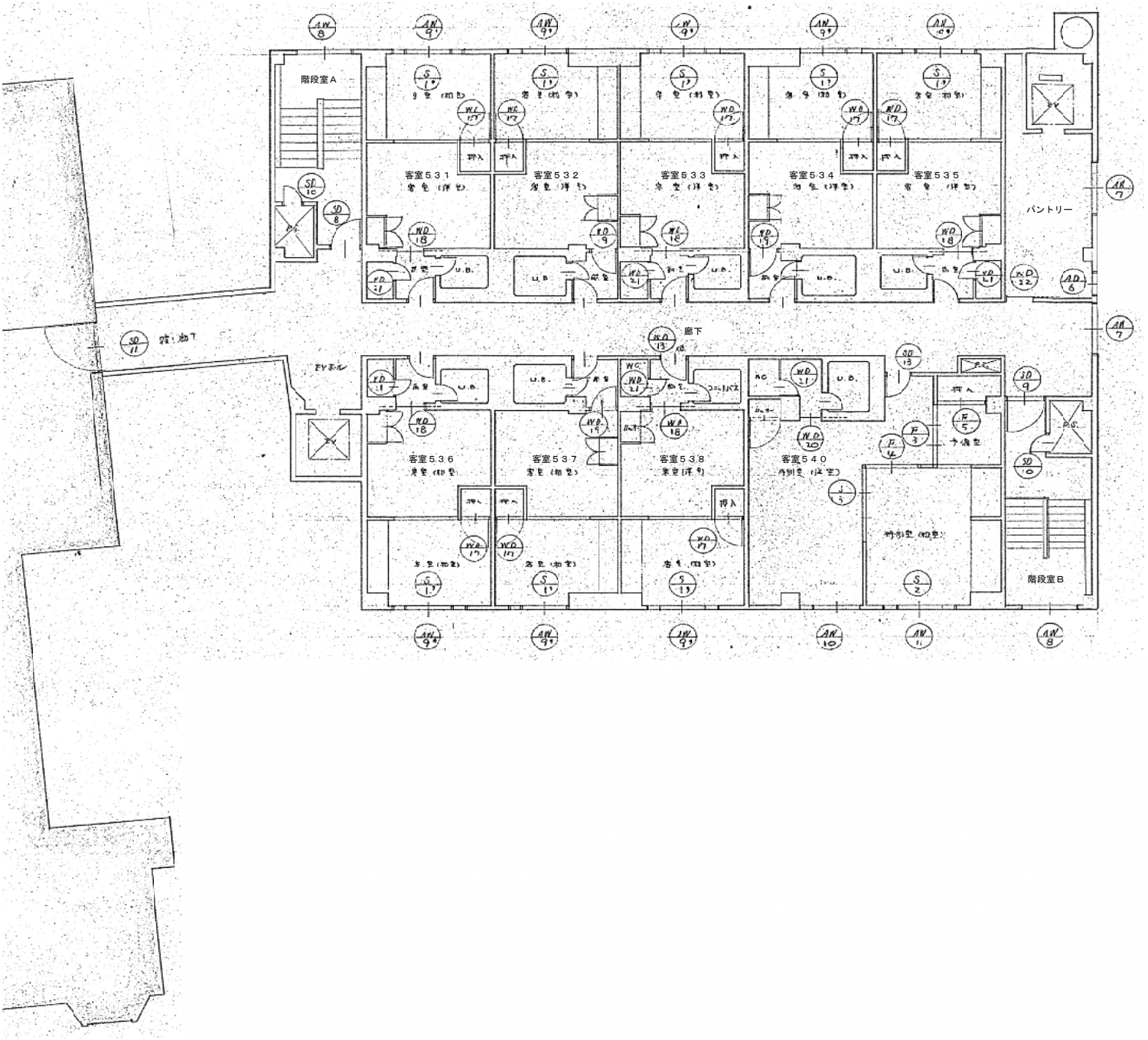

工事名称	令和4年度（継続）川通集団施設地区南置解体（第2期）工事			工事年度	令和5年度
工事場所	北海道川上郡弟子屈町川湯温泉3丁目7番地他			図面名称	2号館 5階建具キープラン
発注機関	北海道地方環境事務所 釧路自然環境事務所			縮 尺	A1:1/100 A3:1/200
公園名称	阿寒摩周国立公園			図面番号	A-221
検 印	管理建築士	設 計	製 図	名 称	北電総合設計株式会社
				資格者氏名	金尾 和幸
				登録番号	一級建築士登録 第308352号
				所 在 地	札幌市中央区北1条東3丁目1番地1北電商業ビル

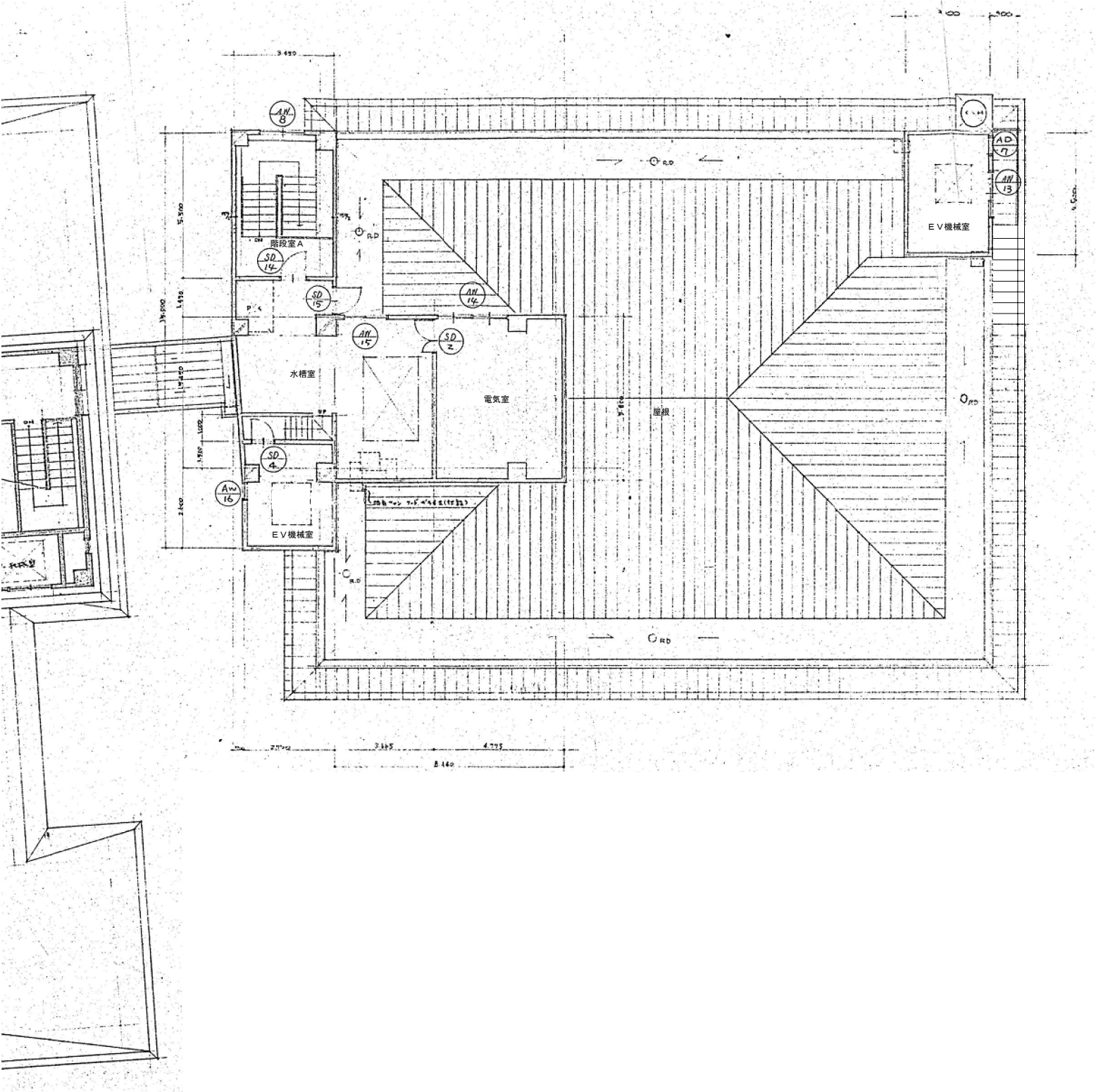

工事名称	令和4年度（継続）川湯集団施設地区廃屋解体（第2期）工事			工事年度	令和5年度
工事場所	北海道川上郡弟子屈町川湯温泉3丁目7番地他			図面名称	2号館 PH階建具キープラン
発注機関	北海道地方環境事務所 釧路自然環境事務所			縮 尺	A1:1/100 A3:1/200
公園名称	阿寒摩周国立公園			図面番号	A-222
検 印	管理建築士	設 計	製 図	名 称	北電総合設計株式会社
				資格者氏名	金尾 和幸
				登録番号	一級建築士登録 第308352号
				所 在 地	札幌市中央区北1条東3丁目 1番地1 北電商業ビル

※ A：アルミ製(但し備考記入のものはステンレス製)、S：スチール製、W：木製

記号	名称	形状	場所	ヶ所	寸法	見込	硝子	塗装	金物	備考
	ステンレス製上下扉付エゾソノドア		パントリー	4	W 900 H 2000 A 1.8	100	ドア: 6mm強化ガラス		附属金物一式	
					W H A					
	一部内倒しランマ袖付 片開きカマチドア		男子脱衣室	1	W 2675 H 2650 A 9.118	100	トーメイ 5		ドア: 丁番、ドアチェック、押板 ランマ: クレセント、ストッパー	(ステンレス製)
			女子脱衣室	1	W 1165 H 2450 A 2.854	100	トーメイ 5		丁番、ドアチェック、押板	(ステンレス製)
					W H A					
	親子ドア		従業員通用口(外部)	1	W 1200 H 1900 A 2.280	70			丁番、ドアチェック、フランス落とし、握り玉付シリンダー錠、水切	
	親子ドア		従業員通用口	1	W 1200 H 1900 A 2.280	70			丁番、ドアチェック、フランス落とし、握り玉付シリンダー錠	
	親子ドア		調理室	1	W 1200 H 1900 A 2.280	70			丁番、ドアチェック、フランス落とし、握り玉付シリンダー錠	
	片開きカマチドア		浴場	2	W 800 H 2000 A 1.6	70	トーメイ 5		丁番、ドアチェック、空錠、引手、押板	
	片開きフラッシュドア		廊下(避難口)	1	W 700 H 2000 A 1.4	70			丁番、ドアチェック、握り玉付シリンダー錠、水切	
	片開きフラッシュドア		5階 パントリー	1	W 800 H 2000 A 1.6	70			丁番、ドアチェック、握り玉付シリンダー錠、水切	
	片開きフラッシュドア		EV機械室	1	W 800 H 1700 A 1.260	70			丁番、ドアチェック、握り玉付シリンダー錠、水切	
					W H A					
	引違い窓		ボイラー室	1	W 1600 H 900 A 1.44	70	PWG 6.8		戸車、クレセント、四板、附属金物一式	
	FIX窓		浴場	4	W 1800 H 2750 A 4.950	100	型ガラス 6:6 : PWG 6.8 ペアガラス		四板、附属金物一式	(ステンレス製)
	引違い窓		男子WC	1	W 3070 H 900 A 2.763	70	トーメイ 3		戸車、クレセント、四板、網戸、附属金物一式	
	内倒しランマ付 引違い窓 (排煙用)		厨房	1	W 3500 H 1400 A 4.900	70	3:6: PWG 6.8 ペアガラス		戸車、クレセント、四板、網戸、附属金物一式 ランマ: 丁番、クレセント、ストッパー、開放用チェーン、網戸、	
	内倒しランマ付 引違い窓 (排煙用)		厨房	1	W 1715 H 1400 A 2.401	70	3:6: PWG 6.8		戸車、クレセント、四板、網戸、附属金物一式 ランマ: 丁番、クレセント、ストッパー、開放用チェーン、網戸、 附属金物一式	











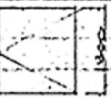

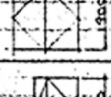

工事名称	令和4年度(継続)川湯集団施設地区廃屋解体(第2期)工事			工事年度	令和5年度	
工事場所	北海道川上郡弟子屈町川湯温泉3丁目7番地他			図面名称	2号館 建具表 1	
発注機関	北海道地方環境事務所 釧路自然環境事務所			縮尺	A1: 1/20 A3: 1/50	
公園名称	阿寒摩周国立公園			図面番号	A-223	
検印	管理建築士	設計	製図	名称	北電総合設計株式会社	
				資格者氏名	金尾 和幸	
				登録番号	一級建築士登録 第308352号	
				所在地	札幌市中央区北1条東3丁目1番地1 北電商業ビル	

※ A：アルミ製(但し備考記入のものはステンレス製)、S：スチール製、W：木製

記号	名称	形状	場所	ヶ所	寸法	見込	硝子	塗装	金物	備考
AW 6	内倒しランマ付 片開き窓		事務所	1	W 1,100 H 1,400 A 1,540	70	3：6：PWG 6.8		丁番、カムラッチ、四板、網戸、附属金物一式	ランマ：丁番、クレセント、ストッパー、開放用チェーン、附属金物一式
AW 7	片開き窓		厨房 4・5階 廊下、パントリー 2階 通路	1 4 1	W 1,800 H 100 A 1,620	70	3：6：PWG 6.8 トーマイ 3 トーマイ 3		戸車、クレセント、四板、網戸、附属金物一式	
AW 8	引違い窓		食品庫 2～PH階 階段室A 3～5階 階段室B	1 5 3	W 1,600 H 900 A 1,444	70	3：6：PWG 6.8 ペアガラス		戸車、クレセント、四板、附属金物一式	
AW 9	外開き袖付引違い窓		2～4階 客室 5階 客室	36 8	W 2,170 H 1,300 (1,400) A 2,951 (3,178)	70	3：6：3 トーマイ ペアガラス		戸車、クレセント、四板、網戸、附属金物一式 ()内寸法は、9'寸法とする。8ヶ所	
AW 10	外開き袖付引違い窓		5階 特別室	1	W 2,100 H 1,400 A 2,944	70	3：6：3 トーマイ		戸車、クレセント、四板、網戸、水切、附属金物一式	
AW 11	外開き袖付引違い窓		5階 特別室	1	W 2,400 H 1,400 A 3,36	70	3：6：3 トーマイ ペアガラス		戸車、クレセント、四板、網戸、附属金物一式	
AW 12	内倒しランマ 付4連引違い 窓(排煙用)		宴会場	1	W 7,070 H 1,400 A	70	3：6：PWG 6.8 ペアガラス		戸車、クレセント、四板、網戸、附属金物一式	ランマ：丁番、クレセント、ストッパー、オペレーター、附属金物一式
AW 13	引違い窓		E V機械室	1	W 1,600 H 800 A 1,18	70	PWG 6.8		戸車、クレセント、四板、附属金物一式	
AW 14	2連引違い窓		電気室	1	W 2,670 H 600 A	70	PWG 6.8		戸車、クレセント、四板、附属金物一式	
AW 15	引違い窓		水槽室	1	W 1,800 H 600 A 1,18	70	PWG 6.8		戸車、クレセント、四板、附属金物一式	
AW 16	上部F I X窓 下部スチールガラリ		E V機械室	1	W 600 H 1,350 A 0.81	70	PWG 6.8		四板、附属金物一式 アルミガラリ(FD付)、ステンレス防虫網、ステンレスフード	
AW 17	内倒しランマ付 引違いアルミサッシ F I X袖付		調理室	4	W 2,170 H 1,800 A 4,086	70	3：6：3 トーマイ ペアガラス		内倒し金物一式、開放用チェーン 戸車、クレセント、アングルピース、網戸、附属金物一式	
					W H A					
SS 1	軽量シャッター		階段室C	1	W 800 H 1,800 A			F.P.	シリンダー錠	
					W H A					
SD 1	両開きスチールドア		ボイラー室	1	W 1,800 H 2,000 A 3.6	100	PWG 6.8	F.P.	ピボットヒンジ、ドアチェック、握り玉付シリンダー錠	

工事名称	令和4年度（継続）川湯集団施設地区廃屋解体（第2期）工事			工事年度	令和5年度	
工事場所	北海道川上郡弟子屈町川湯温泉3丁目7番地地			図面名称	2号館 建具表 2	
発注機関	北海道地方環境事務所 釧路自然環境事務所			縮 尺	A1：- A3：-	
公園名称	阿寒摩周国立公園			図面番号	A-224	
検 印	管理建築士	設 計	製 図	名 称	北電総合設計株式会社	
				資格者氏名	金尾 和幸	
				登録番号	一級建築士登録 第308352号	
				所 在 地	札幌市中央区北1条東3丁目 1番地1 北電商業ビル	

※ A：アルミ製(但し備考記入のものはステンレス製)、S：スチール製、W：木製

記号	名称	形状	場所	ヶ所	寸法	見込	箇子	塗装	金物	備考
SD 3	片開きフラッシュドア 甲種防火戸		B1階 通路	1	W 1650 H 1800 A 2.97	100		FP		ピボットヒンジ、ケースハンドル、スモレーター連動、附属金物一式
SD 4	片開きフラッシュドア		階段室C EV機械室	1 1	W 800 H 1800 A 1.44	86		〃		ピボットヒンジ、握り玉付シリンダー錠、ドアチェック(ストッパーなし)
SD 5	クグリ戸付フラッシュドア 甲種防火戸		1階 廊下	1	W 2300 H 2380 A 5.474	100		〃		ピボットヒンジ、ドアチェック(スモレーター連動)、ケースハンドル クグリ戸：丁番、オートヒンジ
SD 6	両開きフラッシュドア 甲種防火戸		倉庫2	1	W 1400 H 1900 A 3.04	100		〃		ピボットヒンジ、ドアチェック(スモレーター連動)、ケースハンドル
SD 7	親子フラッシュドア 甲種防火戸		調理室	1	W 1200 H 1900 A 2.28	100		〃		ピボットヒンジ、ドアチェック(ストッパーなし)、空錠、フランス落とし
SD 8	片開きフラッシュドア 甲種防火戸		1～5階 階段室A	5	W 1000 H 1900 A 1.9	100		〃		ピボットヒンジ、スモレーター連動、附属金物一式
SD 9	片開きフラッシュドア 甲種防火戸		2～5階 階段室B	4	W 950 H 1900 A	100		〃		ピボットヒンジ、スモレーター連動、附属金物一式
SD 10	片開きアングルドア		PS改め口	10	W 600 H 1000 A 1.805	40		〃		丁番、ハンドル錠
SD 11	片開きフラッシュドア 甲種防火戸		2～5階 渡り廊下	4	W 1700 H 2000 A 3.40	100		〃		ピボットヒンジ、スモレーター連動、附属金物一式
SD 12	片開きフラッシュドア (塩ビ鋼板)		2階 階段室	1	W 1500 H 2000 A 3.0	100				ピボットヒンジ 附属金物一式 スモレーター連動 ケースハンドル
SD 13	片開きフラッシュドア (塩ビ鋼板)		5階 特別室	1	W 800 H 2000 A 1.6	86		〃		ステンレス丁番、握り玉付シリンダー錠、ドアスコープ、安全鎖 ドア：化粧塩ビ鋼板(木目)
SD 14	片開きフラッシュドア		PH階 階段室A LPGボンベ庫	1 1	W 900 H 1900 A 1.71	86		〃		ピボットヒンジ、握り玉付シリンダー錠、ドアチェック
SD 15	片開きスラブドア		水槽室	1	W 900 H 1900 A 1.71	86	PWG 6.8	〃		丁番、握り玉付シリンダー錠、ドアチェック
SD 16	親子フラッシュドア 甲種防火戸		1階 廊下、厨房	1	W 2800 H 2380 A 6.664	100		〃		ピボットヒンジ、ケースハンドル、スモレーター連動、附属金物一式
SD 17	親子フラッシュドア 甲種防火戸		2階 廊下		W 1800 H 2380 A 4.104	100		〃		ピボットヒンジ、ケースハンドル、スモレーター連動、附属金物一式
WD 1	FIXランマ付片開きカマチドア		脱衣室	2	W 900 H 2325 A 2.092	40	ドア：型ガラス4 ランマ：トーマイ3	OSCL		ステンレス丁番、押板、取手、戸当り、ドアチェック、ラワン OSCL
WD 2	片開きカマチドア		脱衣室	1	W 800 H 1900 A 1.52	40	05%ミカス 取手			ステンレス丁番、取手、安全鎖、ドアチェック 化粧塩ビ鋼板
WD 3	片開きフラッシュドア (メラミン化粧合板)		物入 事務所	1 1	W 800 H 1900 A 1.52	40				ステンレス丁番、握り玉付シリンダー錠、ドアチェック





工事名称	令和4年度(継続)川湯集団施設地区廃屋解体(第2期)工事			工事年度	令和5年度	
工事場所	北海道川上郡弟子屈町川湯温泉3丁目7番地他			図面名称	2号館 建具表3	
発注機関	北海道地方環境事務所 釧路自然環境事務所			縮尺	A1- A3-	
公園名称	阿寒摩周国立公園			図面番号	A-225	
検印	管理建築士	設計	製図	名称	北電総合設計株式会社	
				資格者氏名	金尾 和幸	
				登録番号	一級建築士登録 第308352号	
				所在地	札幌市中央区北1条東3丁目 1番地1 北電商業ビル	

※ A：アルミ製(但し備考記入のものはステンレス製)、S：スチール製、W：木製

記号	名称	形状	場所	ヶ所	寸法	見込	硝子	塗装	金物	備考
WD 4	片開きスラブドア (メラミン化粧合板)		調理室	1	W 800 H 1900 A 1.52	40	型ガラス 4		ステンレス丁番、握り玉付シリンダー錠、ドアチェック	
WD 5	片開きスラブドア (メラミン化粧合板)		WC(脱衣室内)	2	W 600 H 1770 A 1.062	40	型ガラス 4		ステンレス丁番、戸当り、表示錠	
WD 6	片開きスラブドア (メラミン化粧合板)		WC(脱衣室内)	1	W 550 H 1770 A 0.973	36	94%型ガラス	O.P.	丁番、表示錠	
WD 7	片開きフラッシュドア (メラミン化粧合板)		WC	9	W 550 H 1770 A 0.973	36			ラバトリーヒンジ、ラバトリーストライク、ラバトリーラッチ 頭つなぎステンレス	
WD 8	片開きフラッシュドア (メラミン化粧合板)		WC	1	W 400 H 1770 A 0.708	36			ラバトリーヒンジ、キャッチ、取手	
WD 9	片開きフラッシュドア (メラミン化粧合板)		WC	1	W 550 H 1750 A 0.962	36		O.P.	ラバトリーヒンジ、ラバトリーストライク、ラバトリーラッチ	
WD 10	片開きスラブドア (メラミン化粧合板)		2階 客室	1	W 1800 H 2000 A 3.6	40			ステンレス丁番、握り玉付シリンダー錠、ドアチェック、ガラス隠し、戸当り	
WD 11	片開きスラブドア (メラミン化粧合板)		客室	1	W 800 H 2000 A 1.6	40		O.P.	ステンレス丁番、握り玉付シリンダー錠、戸当り	
WD 12	片開きスラブドア (メラミン化粧合板)		客室	1	W 700 H 1800 A 1.26	40	94%型ガラス	O.P.	丁番、握り玉付シリンダー錠、戸当り	
WD 13	片開きフラッシュドア (ポリエステル化粧合板)		2～5階 客室	14	W 800 H 2000 A 1.6	40			ステンレス丁番、握り玉付シリンダー錠、ドアスコープ、安全鎖	
WD 14	両開きフラッシュドア (片面：シナベニヤ布貼)		2～3階 客室(押入)	24	W 950 H 2000 A 1.9	30			隠し丁番、マグネットキャッチ、取手	
WD 15	片引きフラッシュドア (ポリエステル化粧合板)		4階 客室(洋室)	8	W 900 H 2000 A 1.8	40			引手、特殊ハンガー金物一式、レールなし	
WD 16	片引きフラッシュドア (ポリエステル化粧合板)		4階 客室(洋室)	4	W 800 H 2000 A 1.6	40			引手、特殊ハンガー金物一式、レールなし	
WD 17	上部 片開きフラッシュドア 下部 両開きフラッシュドア (片面：シナベニヤ布貼)		4, 5階 客室(押入)	20	W 800 H 2000 A 1.6	30			隠し丁番、マグネットキャッチ、取手	
WD 18	引分けフラッシュドア (ポリエステル化粧合板)		5階 客室(洋室)	5	W 950 H 2000 A 1.9	40			引手、特殊ハンガー金物一式、レールなし	
WD 19	片開きフラッシュドア (ポリエステル化粧合板)		5階 客室(洋室)	3	W 800 H 2000 A 1.6	40			ステンレス丁番、握り玉付空錠	
WD 20	片引きフラッシュドア (ポリエステル化粧合板)		5階 特別室(洗面所)	1	W 450 H 2000 A 1.3	40			引手、特殊ハンガー金物一式、レールなし	

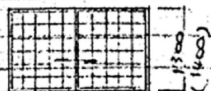

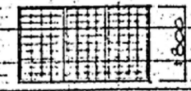

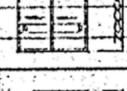
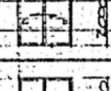
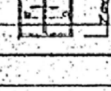
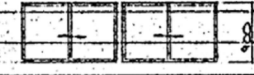









工事名称	令和4年度(継続)川湯集団施設地区廃屋解体(第2期)工事			工事年度	令和5年度
工事場所	北海道川上郡弟子屈町川湯温泉3丁目7番地地			図面名称	2号館 建具表 4
発注機関	北海道地方環境事務所 釧路自然環境事務所			縮 尺	A1:1/2 A3:1/2
公園名称	阿寒摩周国立公園			図面番号	A-226
検 印	管理建築士	設 計	製 図	名 称	北電総合設計株式会社
				資格者氏名	金尾 和幸
				登録番号	一級建築士登録 第308352号
				所 在 地	札幌市中央区北1条東3丁目 1番地1 北電商業ビル

※ A：アルミ製(但し備考記入のものはステンレス製)、S：スチール製、W：木製

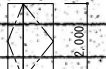
記 号	名 称	形 状	場 所		ヶ 所	寸 法	見 込	硝 子	塗 装	金 物	備 考
S 1	引違い障子		4階 客室(和室)	12	W	2,270	33			敷居スベリ、引手(木彫 彫込)、杉材使用 ()内寸法は、1'寸法とする。8ヶ所	
			5階 客室(和室)	8	H	1,700 (1400)					
					A	2,951 (3,418)					
S 2	引違い障子		5階 客室(和室)	1	W	2,400	33			敷居スベリ、引手(木彫 彫込)、杉材使用	
					H	1,300					
					A						
S 3	引違い障子		5階 特別室(和室)	1	W	2,600	33			敷居スベリ、雪見障子、杉材使用	
					H	1,800					
					A						
F 1	片引き木フスマ戸		2階 客室	3	W	950	33		カシマ	敷居スベリ、引手	
			3階 客室	8	H	2,000					
					A						
F 2	片引き木フスマ戸		2階 客室	4	W	800	33		カシマ	敷居スベリ、引手	
			3階 客室	4	H	2,000					
					A						
F 3			5階 特別室(予備室)	1	W		33		カシマ	敷居スベリ、引手	
					H	1,800					
					A						
F 4	引違い木フスマ戸		5階 特別室	1	W		33		カシマ	敷居スベリ、引手	
					H	1,800					
					A						
F 5	引違いベニヤフスマ戸(片面) (ベニヤ下地)		5階 特別室(押入)	1	W		33		カシマ	敷居スベリ、引手	
					H	1,800					
					A						
WW 1	2連引違い窓		男子WC	1	W	3,070	36	型ガラス 4		戸車、引手	
					H	900					
					A						

工事名称	令和4年度(継続)川湯集団施設地区廃屋解体(第2期)工事			工事年度	令和5年度	
工事場所	北海道川上郡弟子屈町川湯温泉3丁目7番地地			図面名称	2号館 建具表5	
発注機関	北海道地方環境事務所 釧路自然環境事務所			縮 尺	A1:1 A3:1	
公園名称	阿寒摩周国立公園			図面番号	A-227	
検 印	管理建築士	設 計	製 図	名 称	北電総合設計株式会社	
				資格者氏名	金尾 和幸	
				登録番号	一級建築士登録 第308352号	
				所 在 地	札幌市中央区北1条東3丁目 1番地1 北電商業ビル	

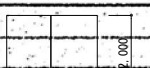
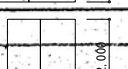
※ A：アルミ製(但し備考記入のものはステンレス製)、S：スチール製、W：木製

記号	名称	形状	場所	ヶ所	寸法	見込	硝子	塗装	金物	備考
AD 8	片開きフラッシュドア		男子脱衣室	1	W 800	70			附属金物一式	
					H 1800					
					A					
AD 9	片開きフラッシュドア		女子脱衣室	1	W 700	70			附属金物一式	
					H 1800					
					A					
										
WD 21	片開きフラッシュドア (ポリエステル化粧合板)		5階 客室(便所)	6	W 550				ステンレス丁番、表示錠	
					H 1770					
					A					
WD 22	親子フラッシュドア (ポリエステル化粧合板)		2～5階 パントリー	4	W 1300				ステンレス丁番、フランス落とし、握り玉付シリンダー錠、ドアチェック	
					H 2000					
					A 24					
										
SD 18	片開きスチールフラッシュドア 甲種防火戸		階段室C	1	W 900	86		FP	丁番、ドアチェック(ストッパーなし)、空錠、附属金物一式	
					H 2000					
					A 1.8					
										
WD 20	両開き親子フラッシュドア		倉庫1	1	W 1200	40			丁番、レバーハンドル、戸当り、フランス落とし	
			倉庫2	1	H 2000					
WD 21	片引きフラッシュドア		厨房	1	W 1100	40			引手、戸車、Vレール	
					H 2000					
WD 22	片開きフラッシュドア		パントリー2	1	W 800	40			丁番、レバーハンドル、戸当り	
					H 1800					
WD 23	引違い格子戸		宴会場(踏込)	1	W 1800	40			引手、戸車、Vレール	
					H 1800					
WD 24	引違いフラッシュドア		宴会場	1	W 2400	40			引手、敷居スベリ	
					H 1800					
WD 25	引違いフラッシュドア		宴会場	1	W 1800	40			引手、敷居スベリ	
					H 1800					
										
										

工事名称	令和4年度(繰越)川湯集団施設地区廃屋解体(第2期)工事			工事年度	令和5年度	
工事場所	北海道川上郡弟子屈町川湯温泉3丁目7番地地			図面名称	2号館 建具表6	
発注機関	北海道地方環境事務所 釧路自然環境事務所			縮 尺	A1:1 A3:1	
公園名称	阿寒摩周国立公園			図面番号	A-228	
検 印	管理建築士	設 計	製 図	名 称	北電総合設計株式会社	
				資格者氏名	金尾 和幸	
				登録番号	一級建築士登録 第308352号	
				所 在 地	札幌市中央区北1条東3丁目1番地1 北電商業ビル	

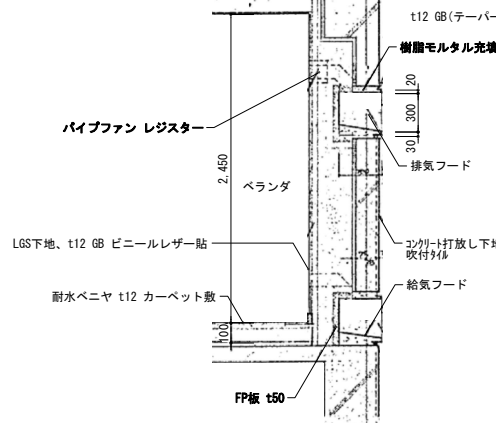
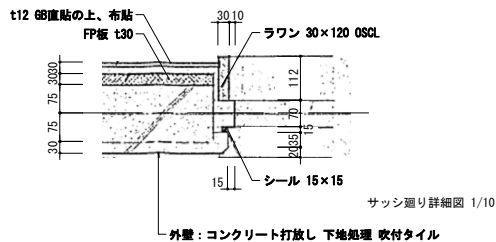
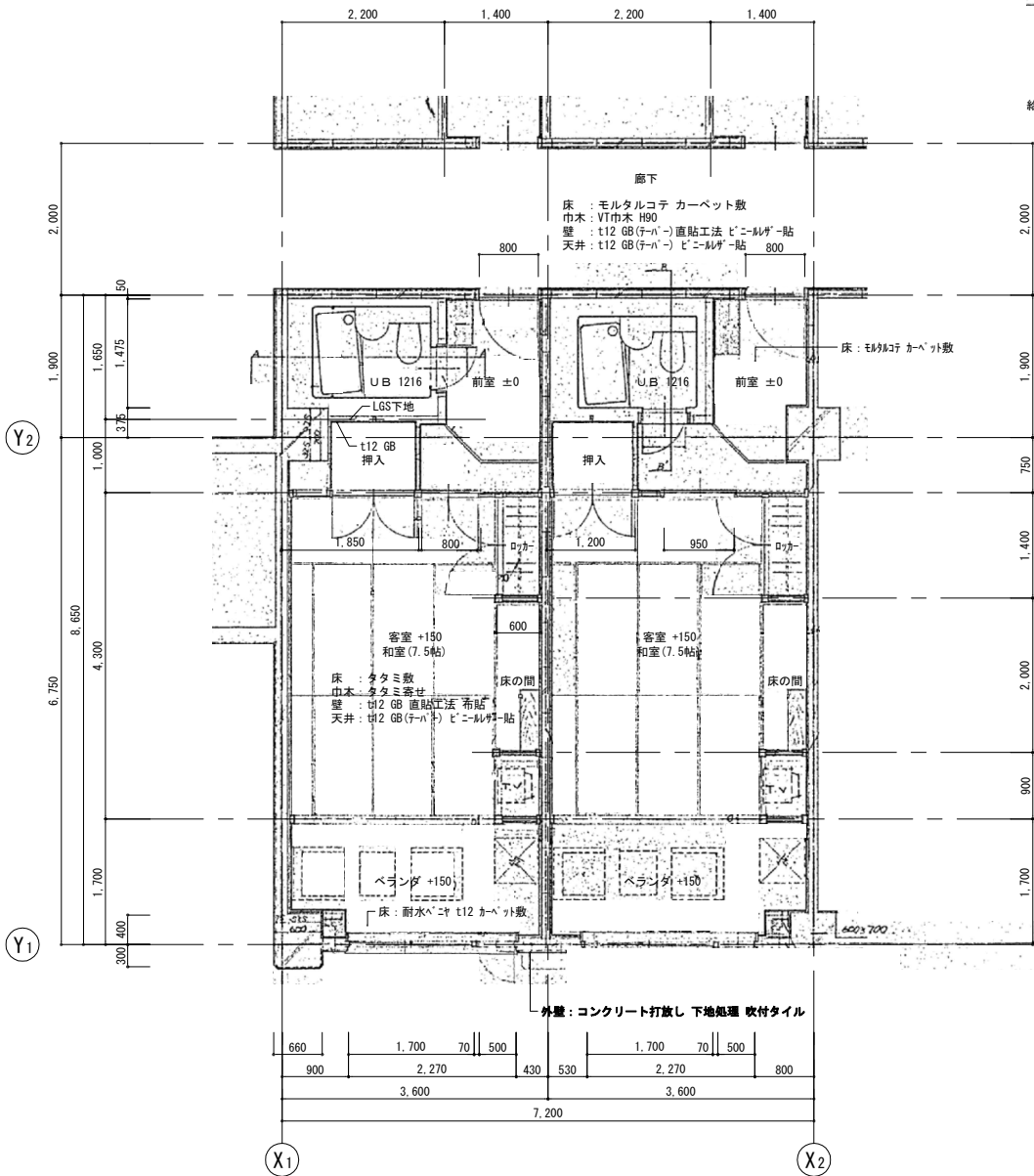

給排水フード 断面詳細図 1/30

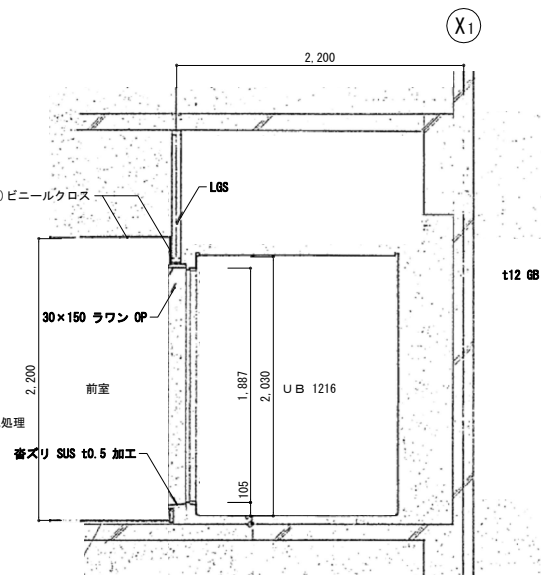

A-A' 断面詳細図 1/30

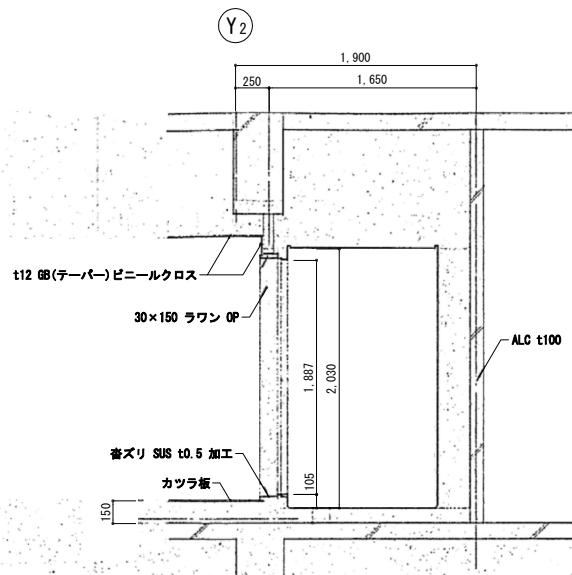

B-B' 断面詳細図 1/30

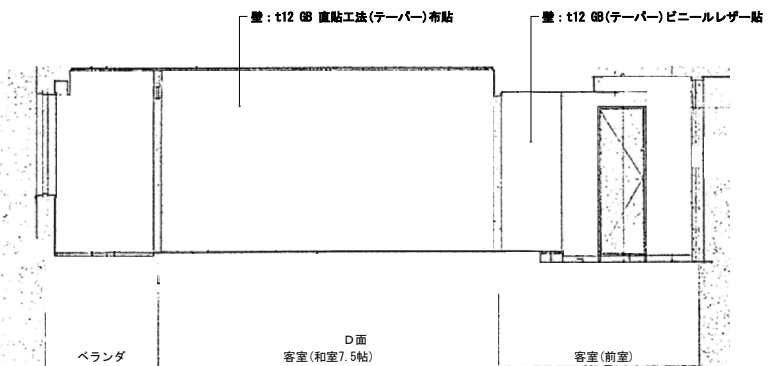
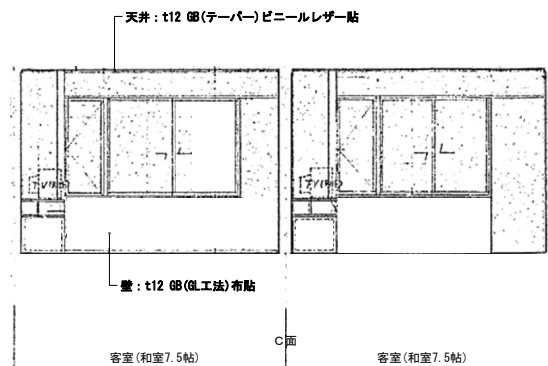
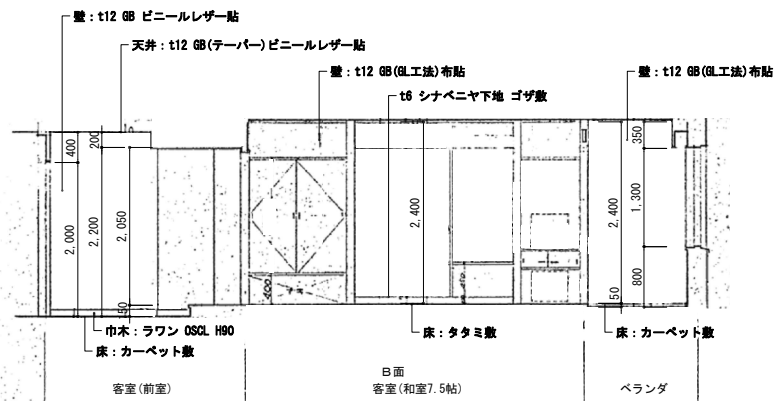
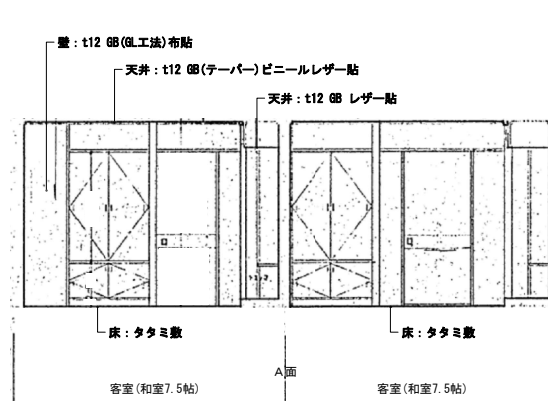

2・3階客室 展開図 1/50

工事名称	令和4年度（緑地）川湯集団施設地区廃屋解体（第2期）工事	工事年度	令和5年度
工事場所	北海道川上郡弟子屈町川湯温泉3丁目7番地他	図面名称	2号館 2・3階客室平面詳細図・展開図
発注機関	北海道地方環境事務所 釧路自然環境事務所	縮 尺	A1: 1/10・1/30・1/50 A3: 1/20・1/60・1/100
公園名称	阿寒摩周国立公園	図面番号	A-229
検 印	管理建築士	設 計	名 北電総合設計株式会社
		製 図	資格者氏名 金尾 和幸
			登録番号 一級建築士登録 第308352号
			所 在 地 札幌市中央区北1条東3丁目1番地1 北電商業ビル

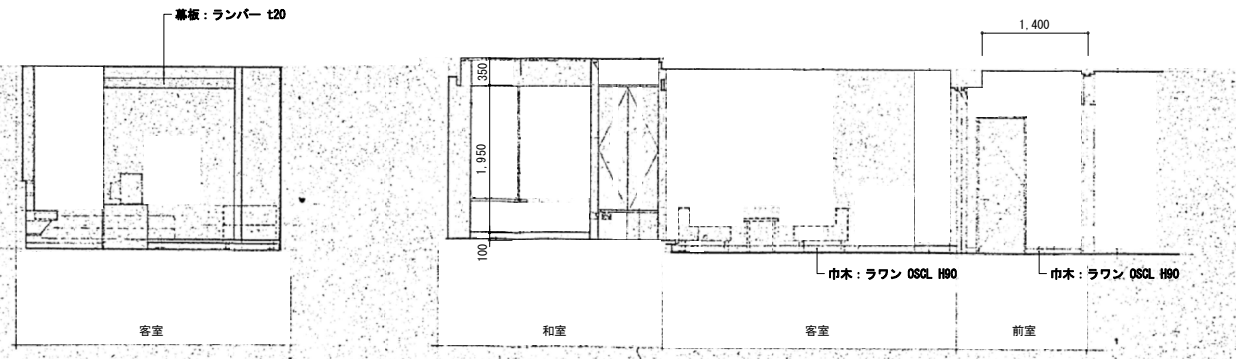
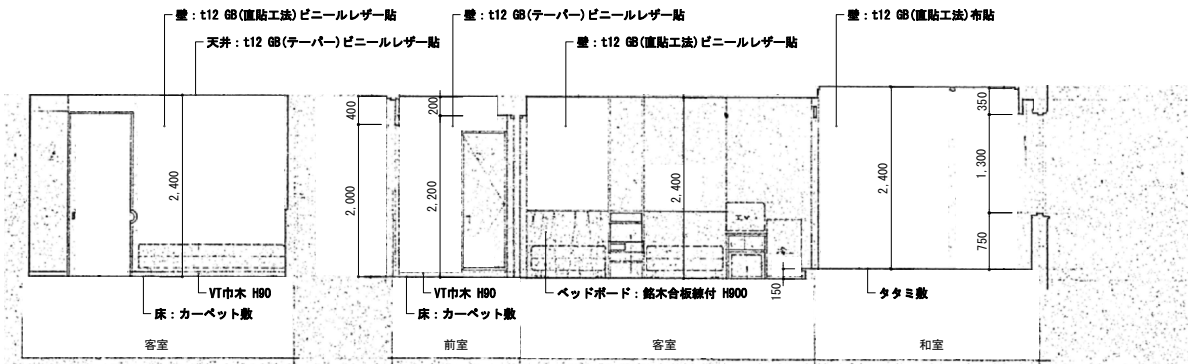
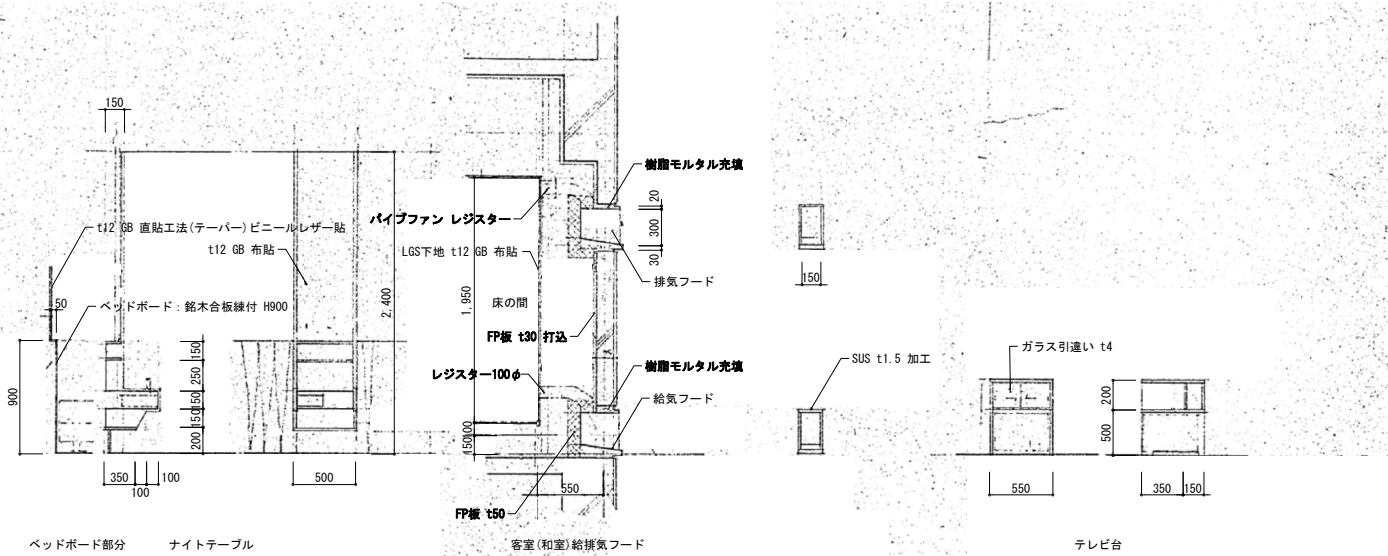
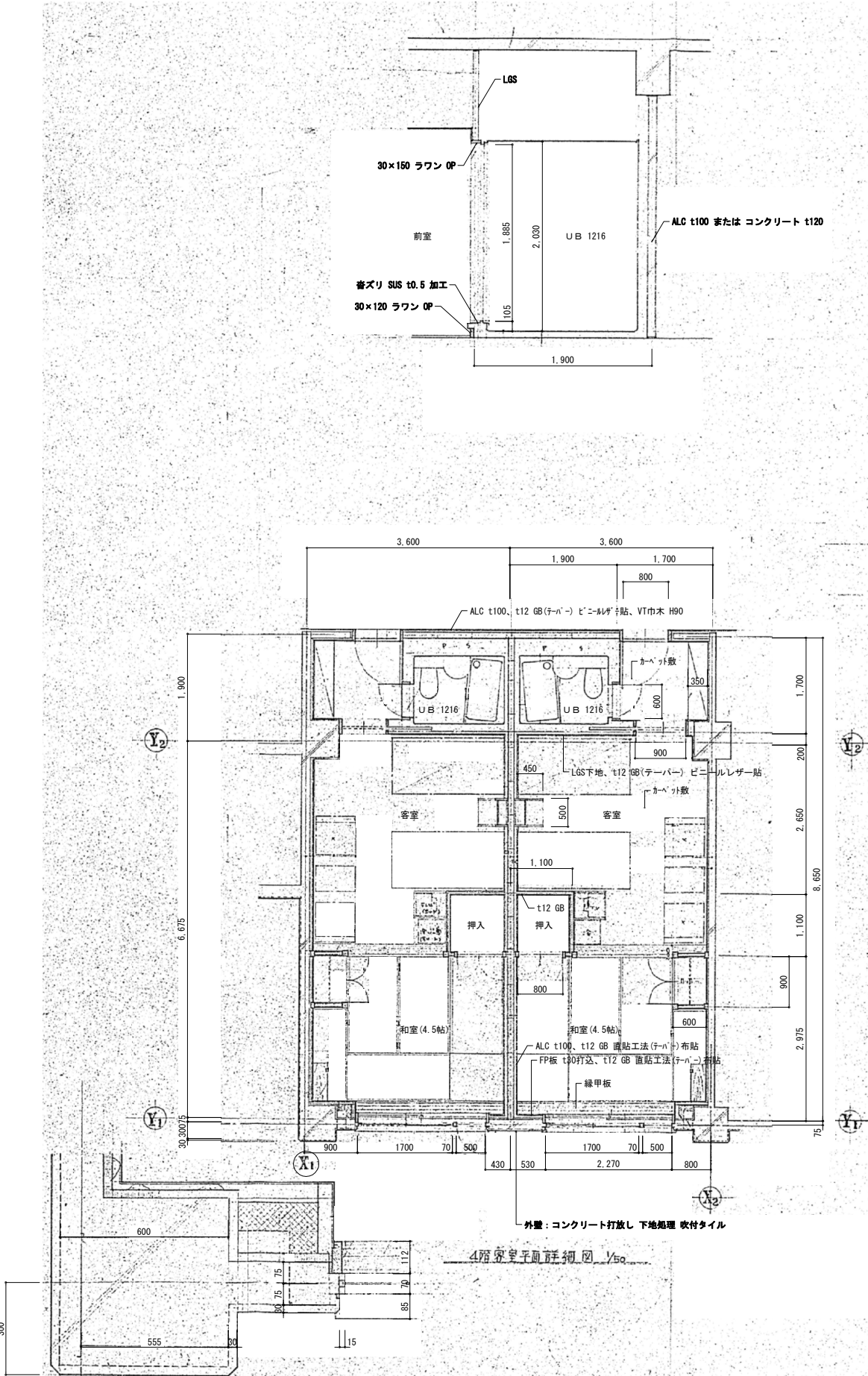

工事名称	令和4年度（継続）川湯集団施設地区廃屋解体（第2期）工事	工事年度	令和5年度
工事場所	北海道川上郡弟子屈町川湯温泉3丁目7番地地	図面名称	2号館 4階客室平面詳細図・展開図
発注機関	北海道地方環境事務所 釧路自然環境事務所	縮尺	A1:1/30・1/50 A3:1/60・1/100
公園名称	阿寒摩周国立公園	図面番号	A-230
検印	管理建築士	設計	製図
	名	称	北電総合設計株式会社
	資格者氏名	金尾 和幸	
	登録番号	一級建築士登録 第308352号	
所在地		札幌市中央区北1条東3丁目 1番地1 北電商業ビル	

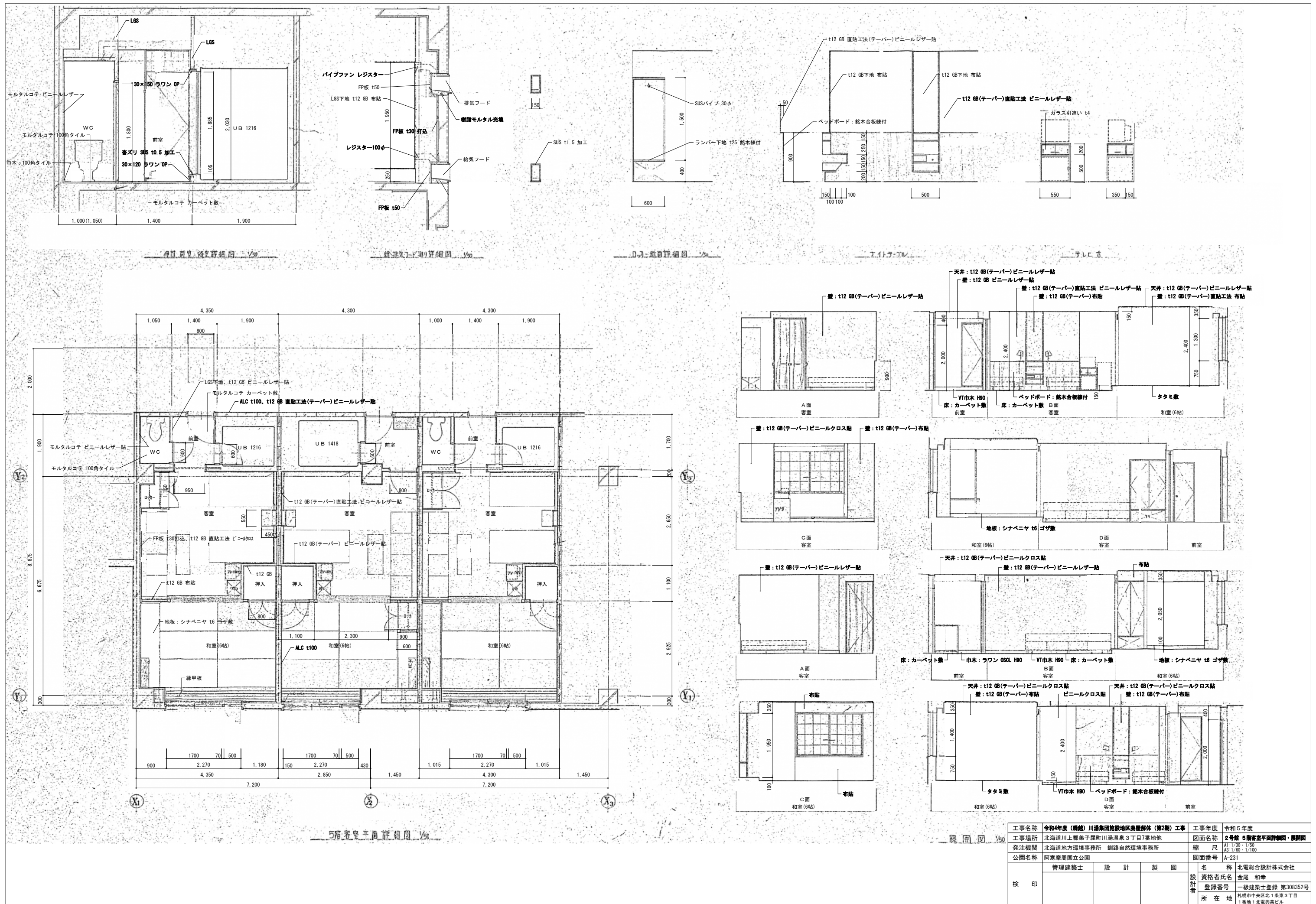

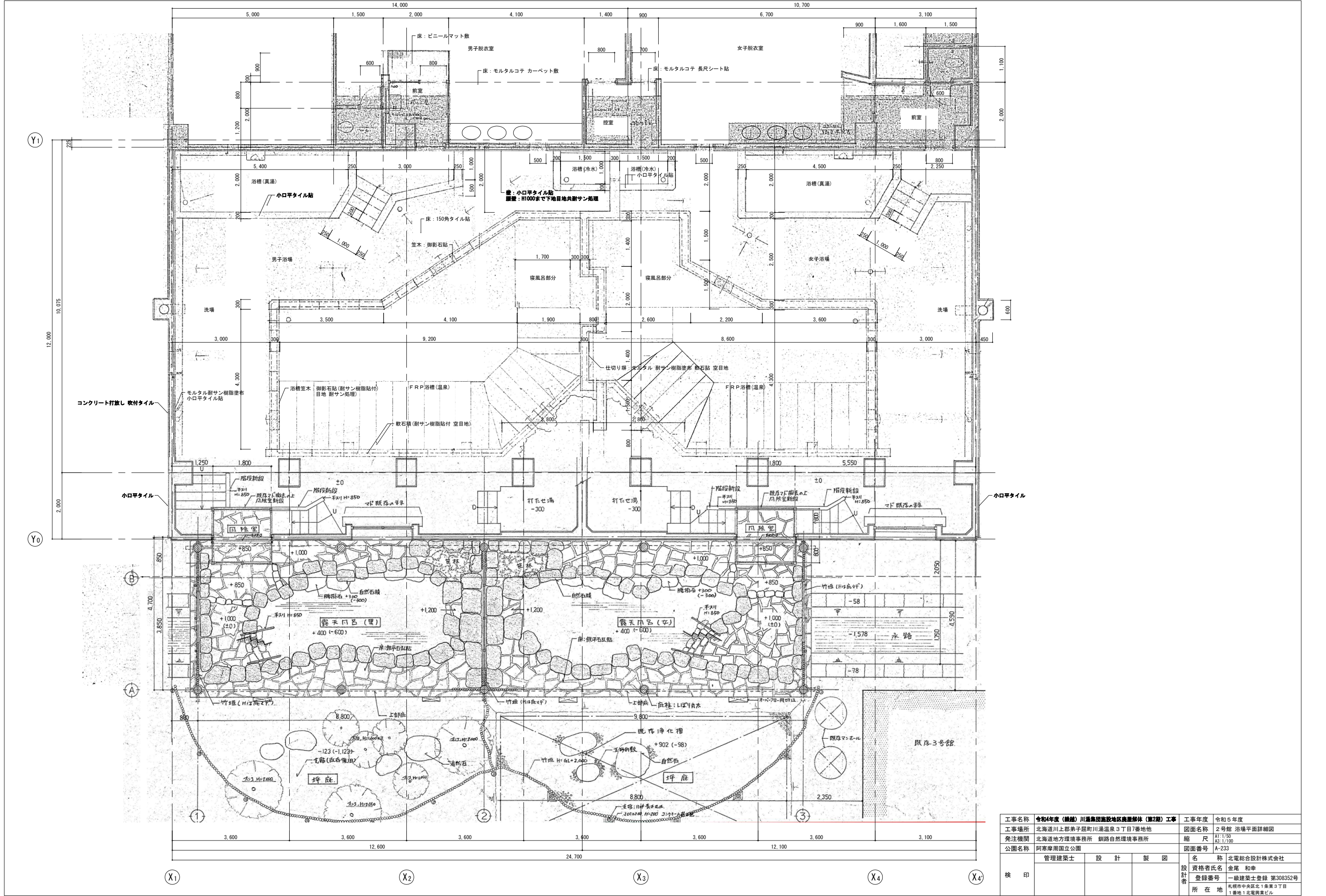

工事名称	令和4年度(継続)川湯集団施設地区廃屋解体(第2期)工事			工事年度	令和5年度
工事場所	北海道川上郡弟子屈町川湯温泉3丁目7番地			図面名称	2号館 浴場平面詳細図
発注機関	北海道地方環境事務所 釧路自然環境事務所			縮尺	A1:1/50 A3:1/100
公園名称	阿寒摩周国立公園			図面番号	A-233
検印	管理建築士	設計	製図	名	北電総合設計株式会社
				資格者氏名	金尾 和幸
				登録番号	一級建築士登録 第308352号
				所在地	札幌市中央区北1条東3丁目 1番地1 北電商業ビル

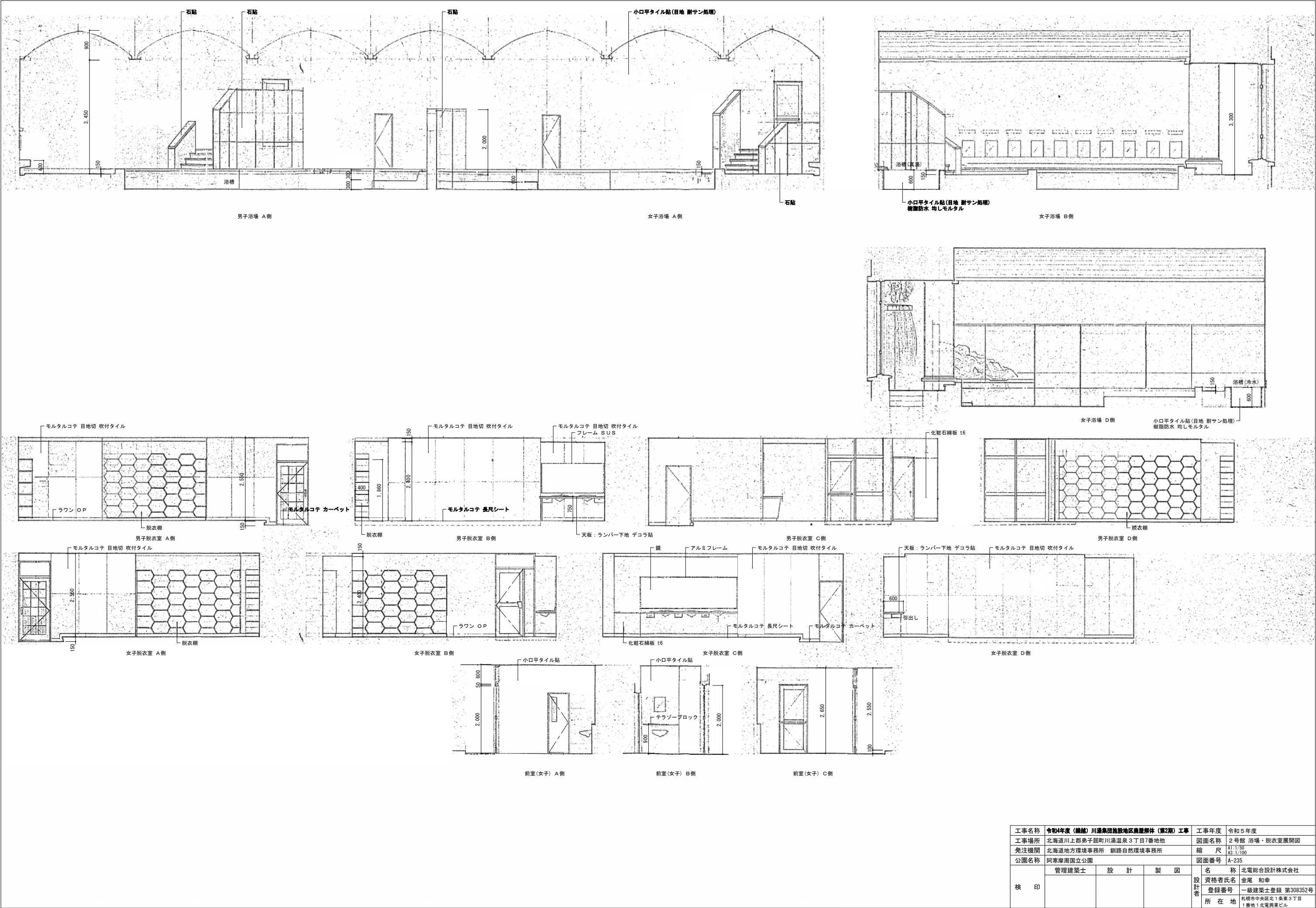

工事名称	令和4年度（継続）川通集団施設地区南側解体（第2期）工事			工事年度	令和5年度
工事場所	北海道川上郡弟子屈町川湯温泉3丁目7番地他			図面名称	2号館 浴場・脱衣室展開図
発注機関	北海道地方環境事務所 釧路自然環境事務所			縮 尺	A1:1/50 A3:1/100
公園名称	阿寒摩周国立公園			図面番号	A-235
検 印	管理建築士	設 計	製 図	名 称	北電総合設計株式会社
				資格者氏名	金尾 和幸
				登録番号	一級建築士登録 第308352号
				所 在 地	札幌市中央区北1条東3丁目1番地1北電商業ビル

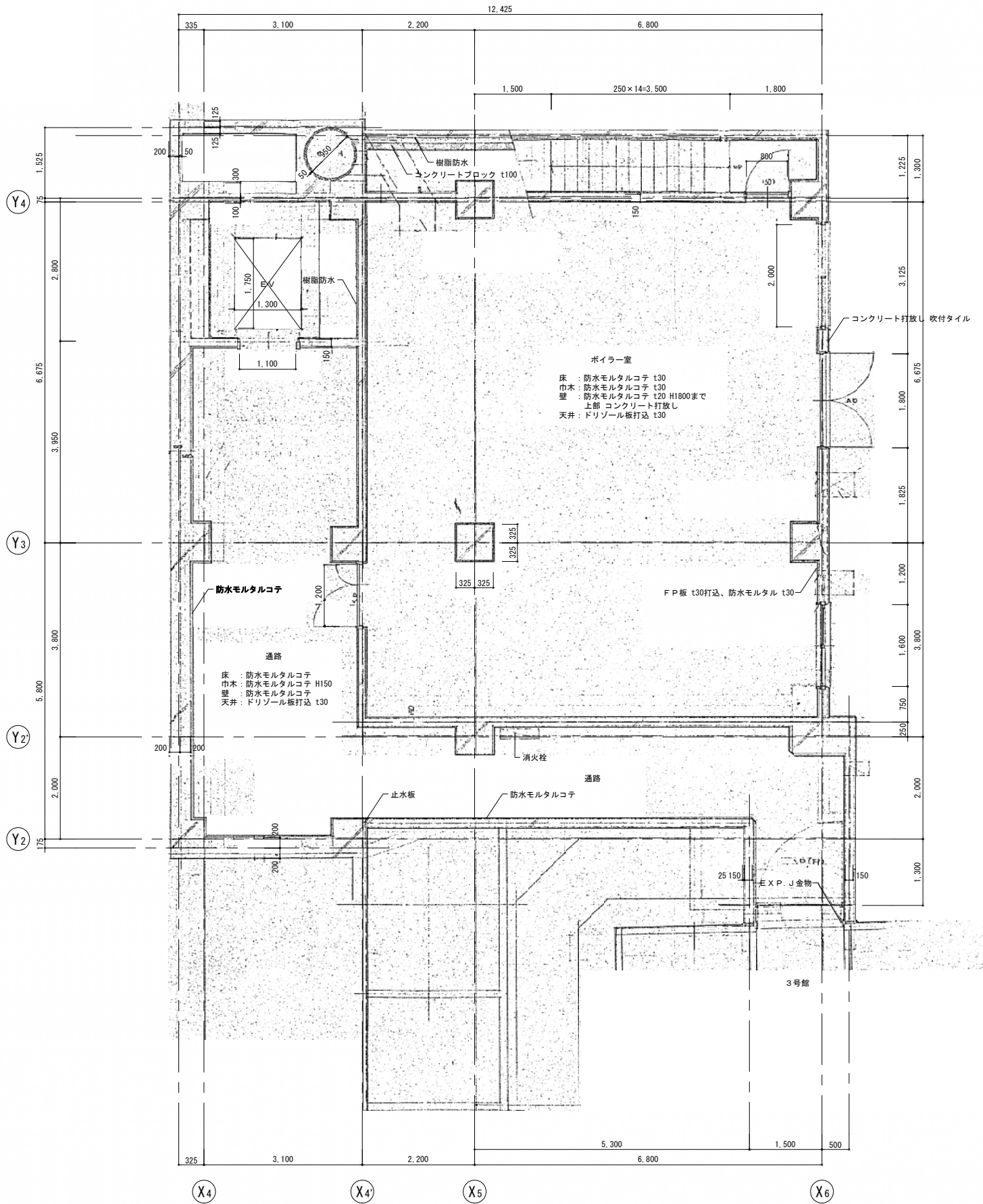

工事名称	令和4年度（継続）川通集団施設地区南置解体（第2期）工事			工事年度	令和5年度
工事場所	北海道川上郡弟子屈町川湯温泉3丁目7番地他			図面名称	2号館 ボイラー室平面詳細図
発注機関	北海道地方環境事務所 釧路自然環境事務所			縮 尺	A1:1/50 A3:1/100
公園名称	阿寒摩周国立公園			図面番号	A-236
検 印	管理建築士	設 計	製 図	名 称	北電総合設計株式会社
				資格者氏名	金尾 和幸
				登録番号	一級建築士登録 第308352号
				所 在 地	札幌市中央区北1条東3丁目 1番地1北電興業ビル

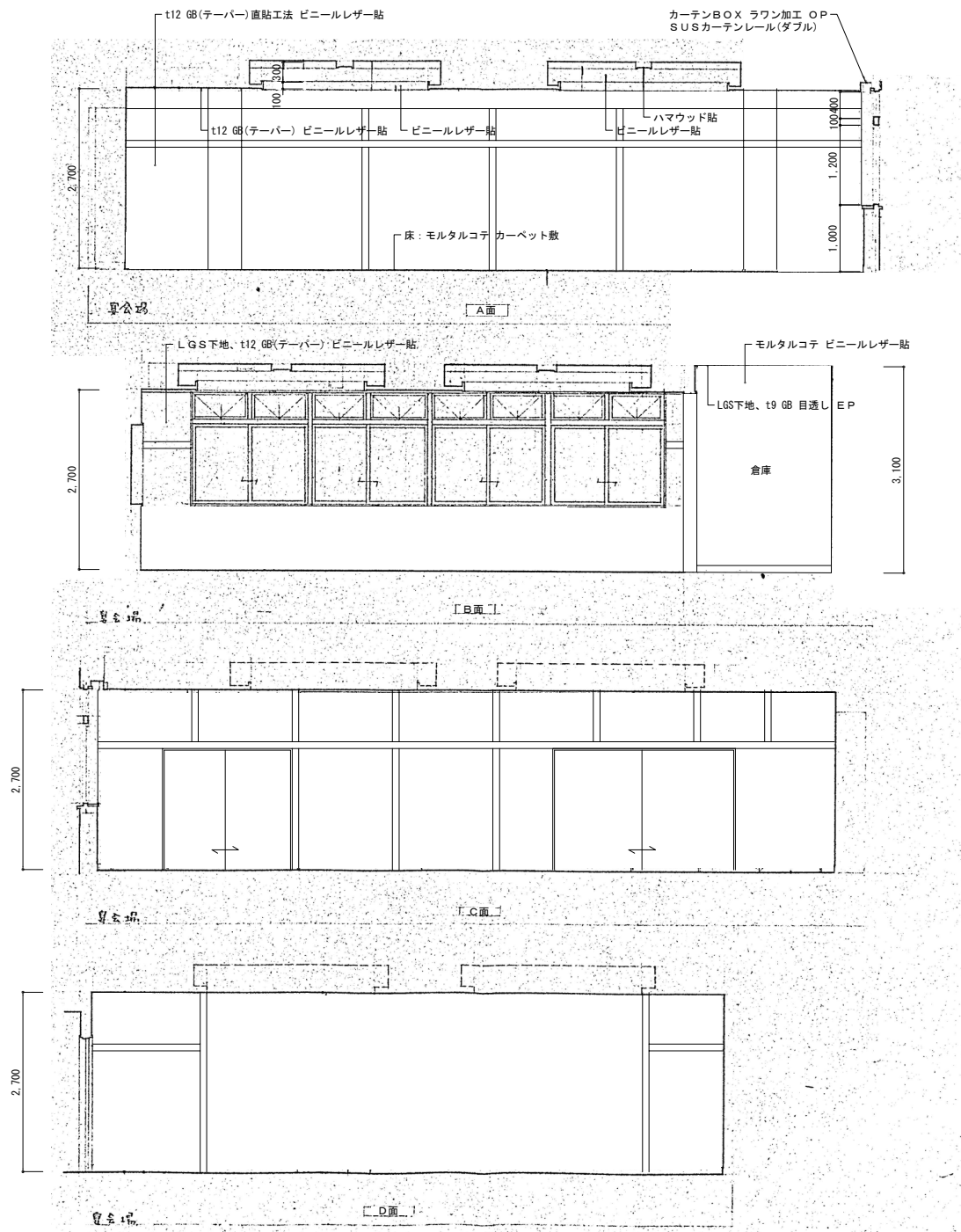

工事名称	令和4年度（継続）川湯集団施設地区廃屋解体（第2期）工事			工事年度	令和5年度
工事場所	北海道川上郡弟子屈町川湯温泉3丁目7番地他			図面名称	2号館 2階宴会場展開図
発注機関	北海道地方環境事務所 釧路自然環境事務所			縮尺	A1: 1/30・1/50 A3: 1/60・1/100
公園名称	阿寒摩周国立公園			図面番号	A-237
検印	管理建築士	設計	製図	名称	北電総合設計株式会社
				資格者氏名	金尾 和幸
				登録番号	一級建築士登録 第308352号
				所在地	札幌市中央区北1条東3丁目1番地1 北電商業ビル

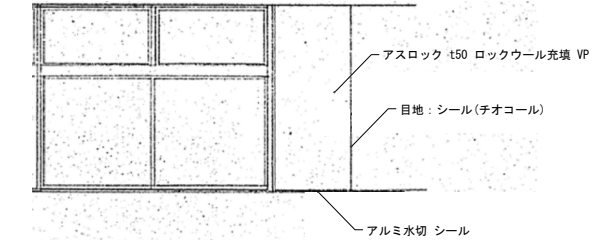

工事名称	令和4年度（継続）川湯糸田施設地区風景解体（第2期）工事	工事年度	令和5年度
工事場所	北海道川上郡野付町川湯温泉3丁目7番地他	図面番号	2号絵 断面詳細図1
発注機関	北海道地方環境事務所 釧路自然環境事務所	縮 尺	A1:1/30 A3:1/60
公園名称	阿寒摩周国立公園	図面番号	A-238
検 印	管理建築士	名 称	北電総合設計株式会社
	設 計	設計者	資格者氏名 金尾 和幸
	製 図	設計者	登録番号 一級建築士登録 第308352号
	図 面	所 在 地	札幌市中央区北1条東3丁目1番地1 北電東ビル

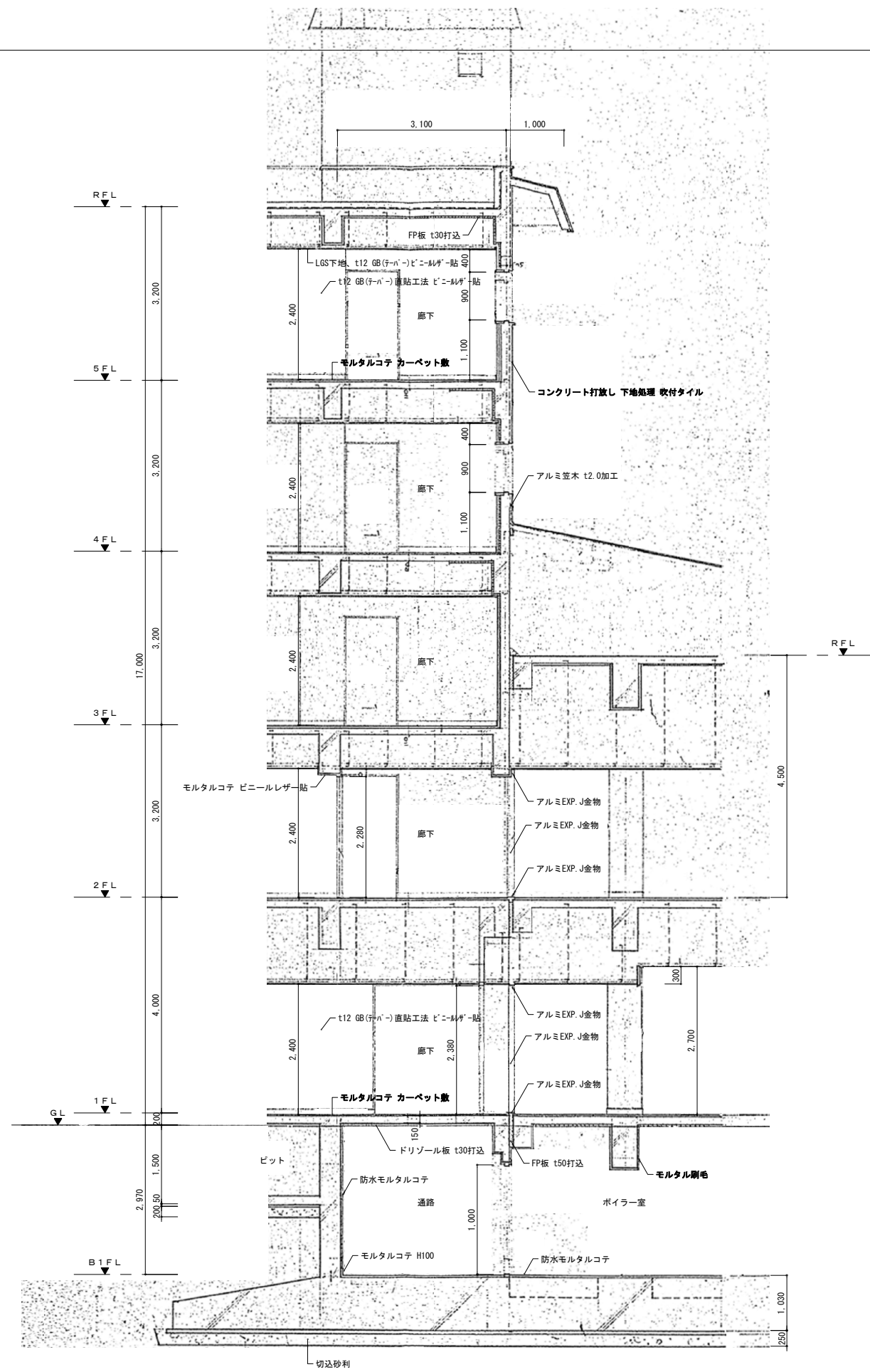

工事名称	令和4年度（継続）川湯衆国施設設区農里整備（第2期）工事	工事年度	令和5年度
工事場所	北海道川上郡野付町川湯温泉3丁目7番地他	図面番号	2号館 断面詳細図2
発注機関	北海道地方環境事務所 釧路自然環境事務所	縮 尺	A1:1/50 A3:1/100
公園名称	阿寒摩周国立公園	図面番号	A-239
検 印	管理建築士	名 称	北電総合設計株式会社
	設 計	設計者	資格者氏名 金尾 和幸
	製 図	登録番号	一級建築士登録 第308352号
	図 面	所 在 地	札幌市中央区北1条東3丁目1番地1 北電東ビル

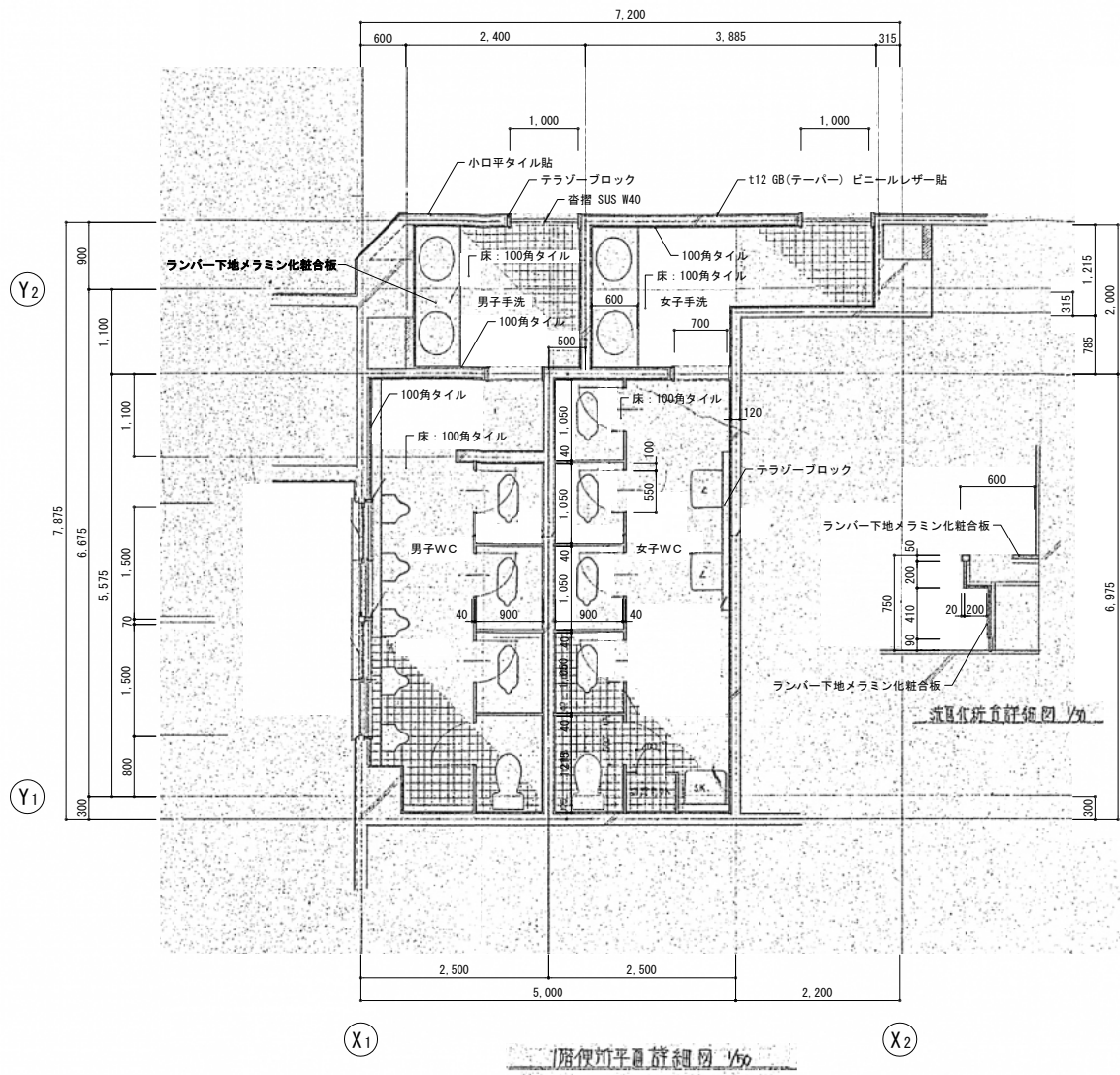

簡便トイレ詳細図 1/50

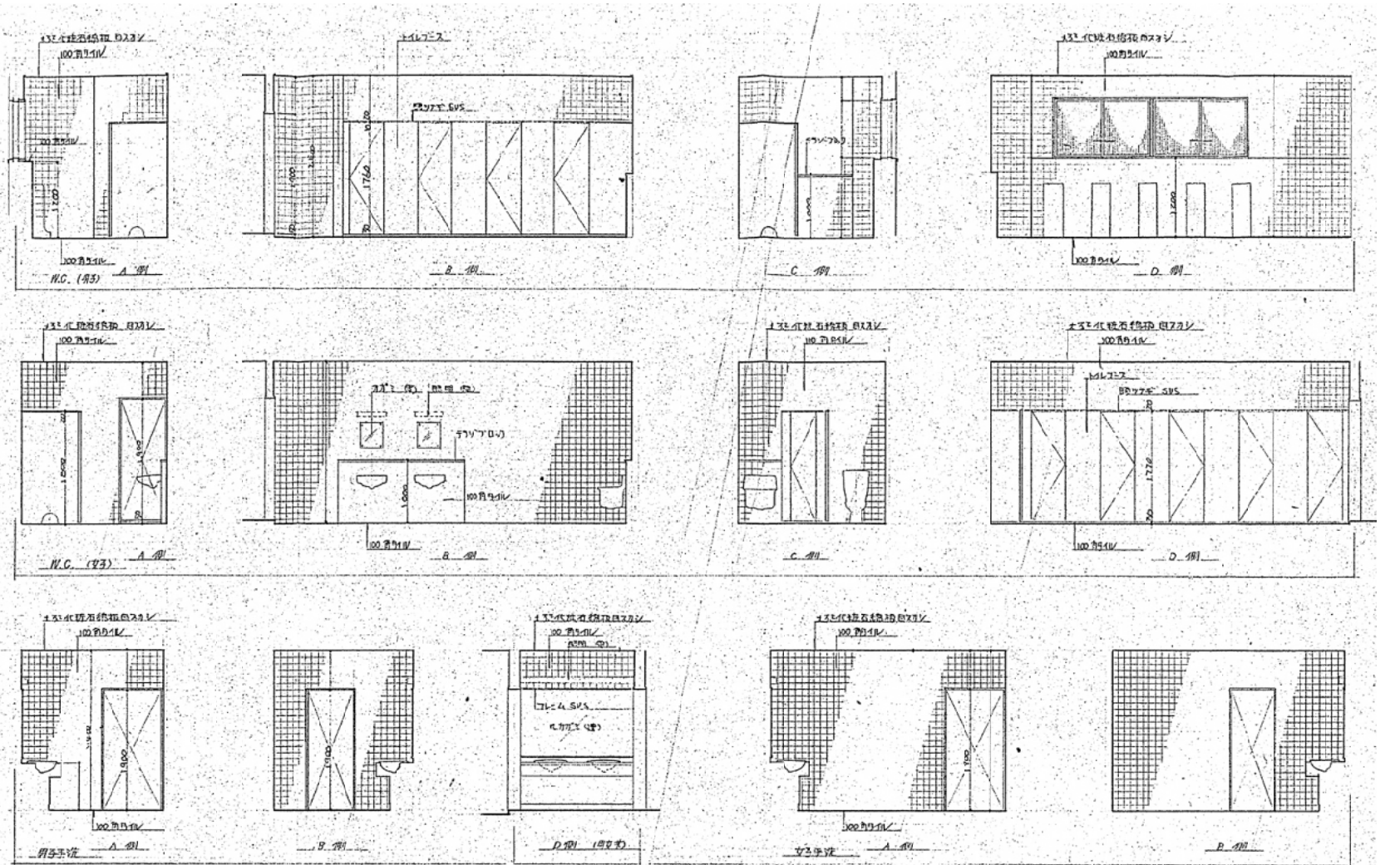

立面図 1/50

工事名称	令和4年度（継続）川通集団施設地区商業解体（第2期）工事			工事年度	令和5年度
工事場所	北海道川上郡弟子屈町川湯温泉3丁目7番地他			図面名称	2号館 1階WC平面詳細図・展開図
発注機関	北海道地方環境事務所 釧路自然環境事務所			縮 尺	A1:1/50 A3:1/100
公園名称	阿寒摩周国立公園			図面番号	A-240
検 印	管理建築士	設 計	製 図	名 称	北電総合設計株式会社
				資格者氏名	金尾 和幸
				登録番号	一級建築士登録 第308352号
				所 在 地	札幌市中央区北1条東3丁目 1番地 1北電商業ビル

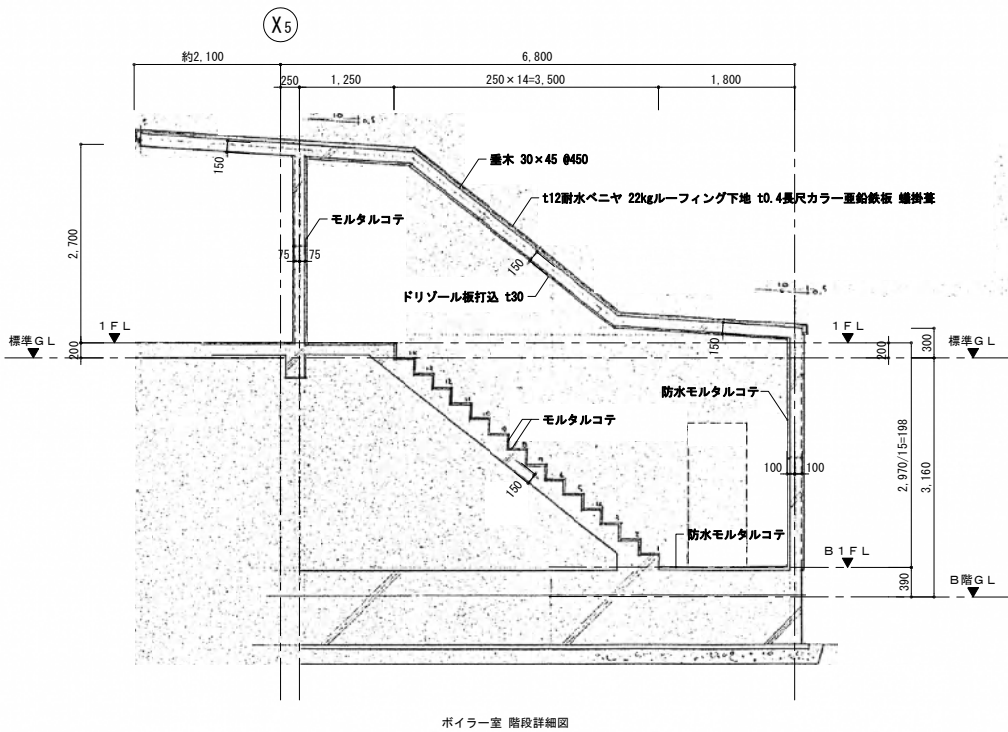

ボイラー室 階段詳細図

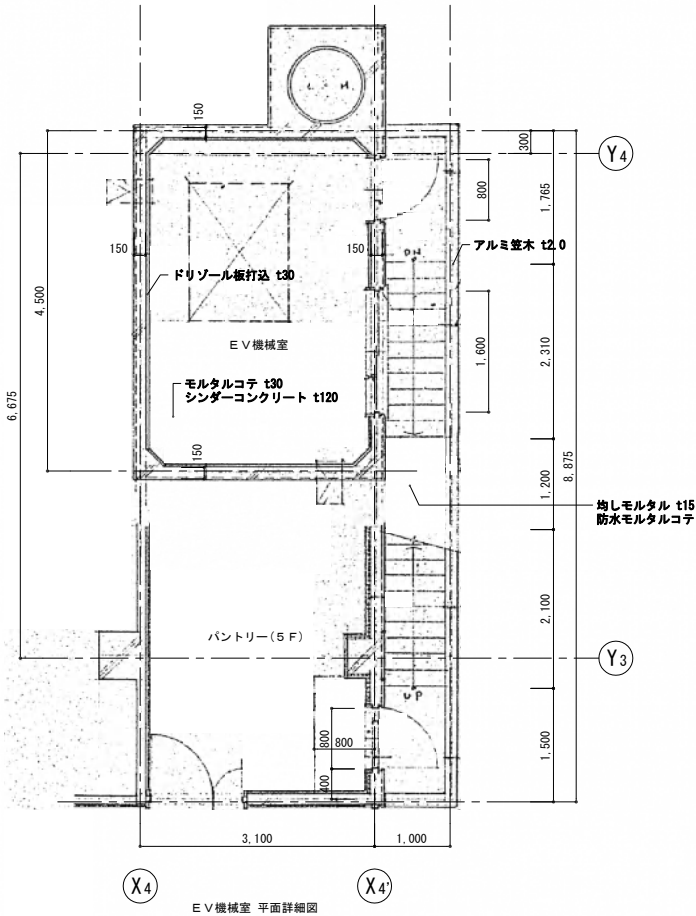

E V 機械室 平面詳細図

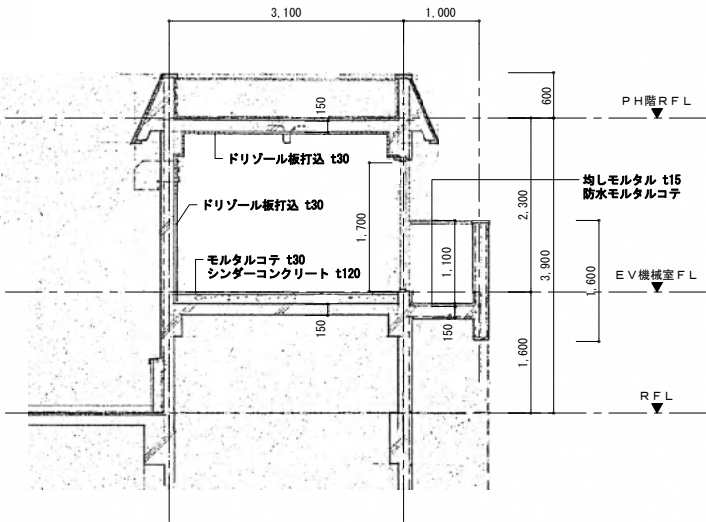

E V 機械室 断面詳細図

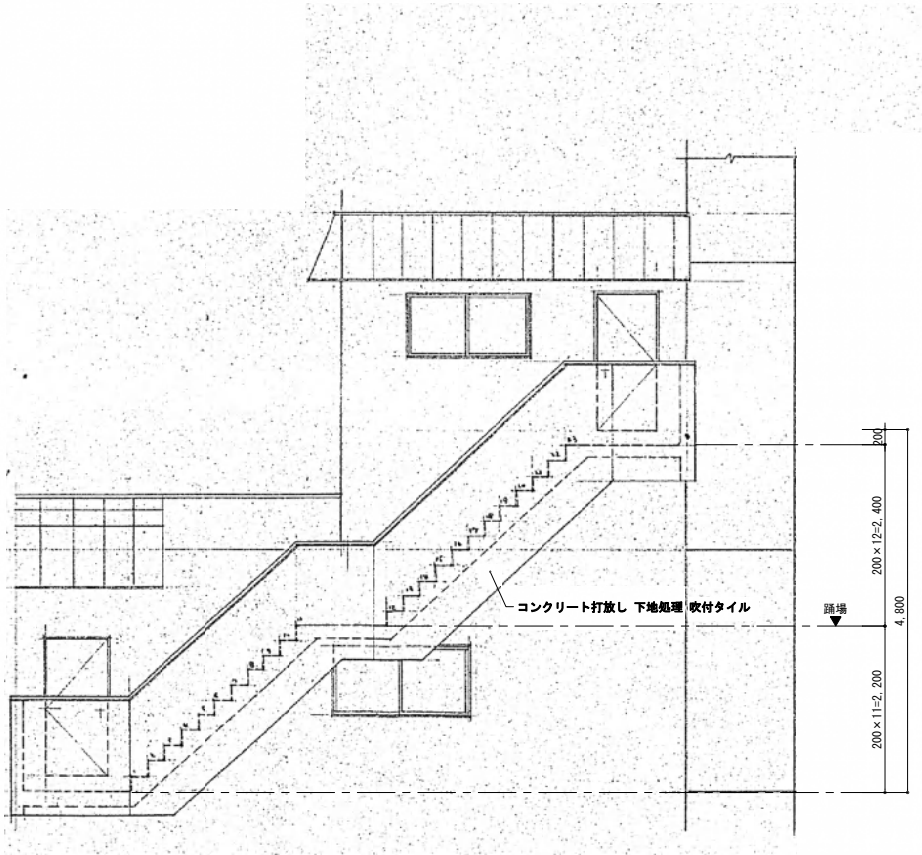

工事名称	令和4年度（継続）川通集団施設地区商業解体（第2期）工事			工事年度	令和5年度
工事場所	北海道川上郡弟子屈町川湯温泉3丁目7番地他			図面名称	2号館 部分詳細図 1
発注機関	北海道地方環境事務所 釧路自然環境事務所			縮 尺	A1:1/50 A3:1/100
公園名称	阿寒摩周国立公園			図面番号	A-241
検 印	管理建築士	設 計	製 図	名 称	北電総合設計株式会社
				資格者氏名	金尾 和幸
				登録番号	一級建築士登録 第308352号
				所 在 地	札幌市中央区北1条東3丁目 1番地1北電商業ビル

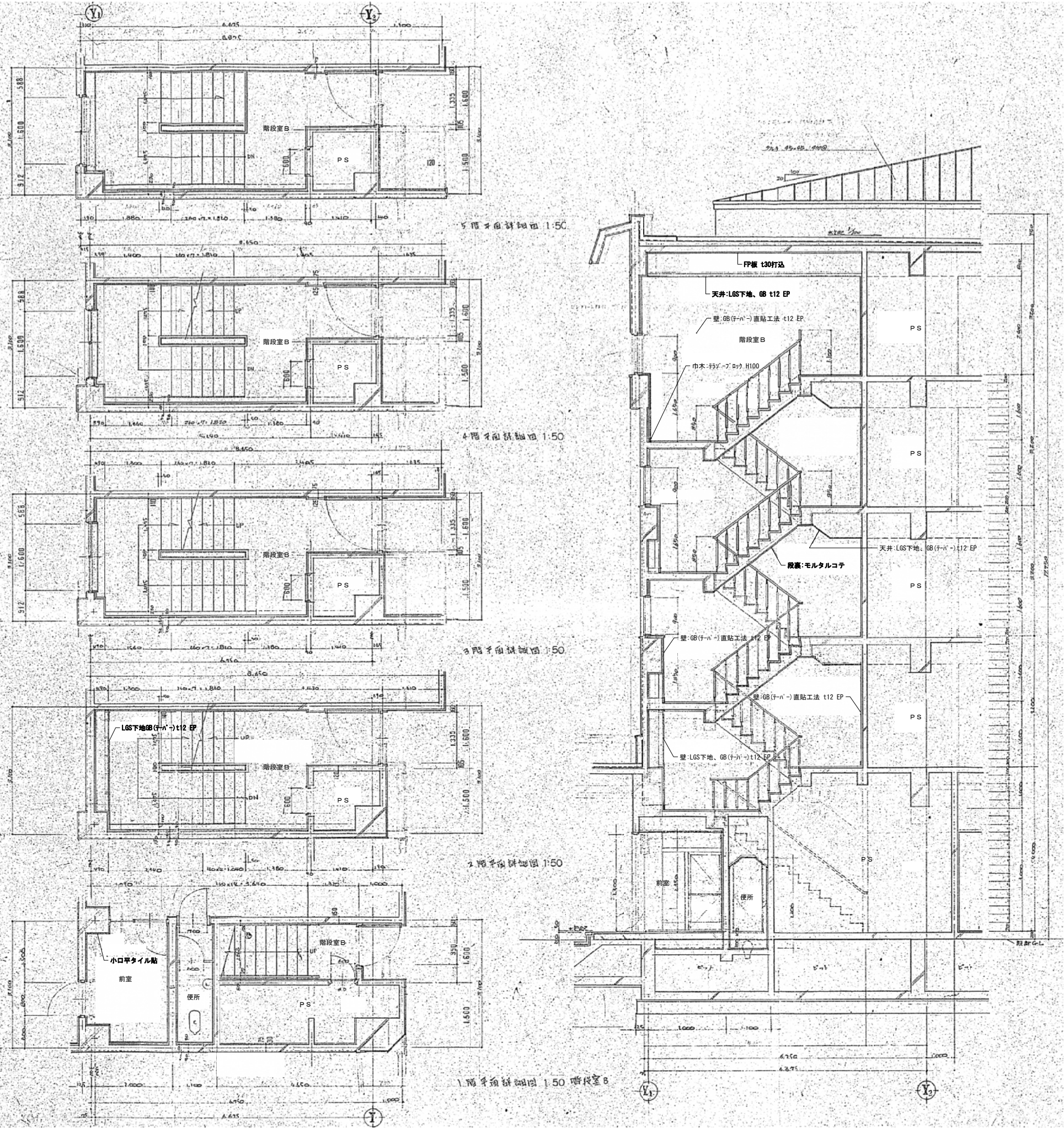

工事名称	令和4年度（継続）川通集団施設地区南置解体（第2期）工事			工事年度	令和5年度
工事場所	北海道川上郡弟子屈町川湯温泉3丁目7番地他			図面名称	2号館 階段詳細図 2
発注機関	北海道地方環境事務所 釧路自然環境事務所			縮 尺	A1:1/50 A3:1/100
公園名称	阿寒摩周国立公園			図面番号	A-244
検 印	管理建築士	設 計	製 図	名 称	北電総合設計株式会社
				資格者氏名	金尾 和幸
				登録番号	一級建築士登録 第308352号
				所 在 地	札幌市中央区北1条東3丁目 1番地1北電商業ビル

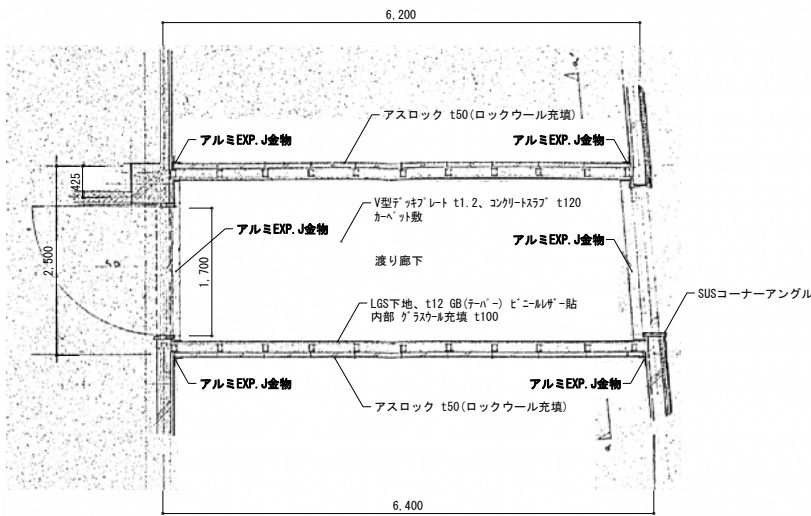

渡り廊下一般断面詳細

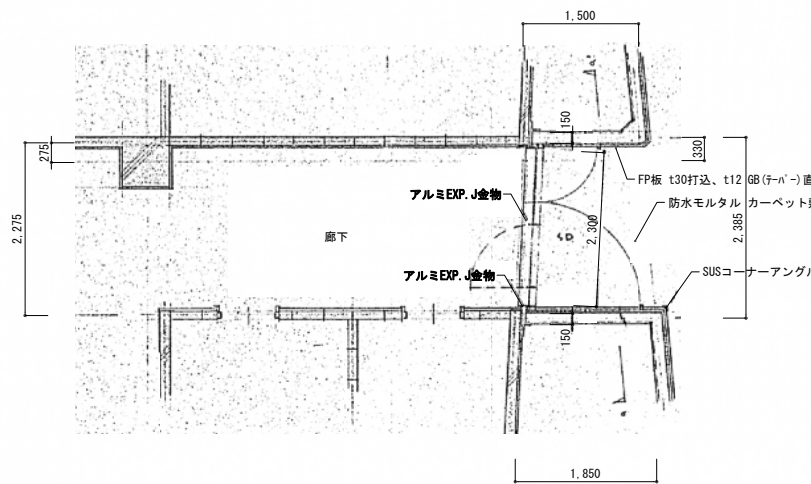

渡り廊下1階断面詳細

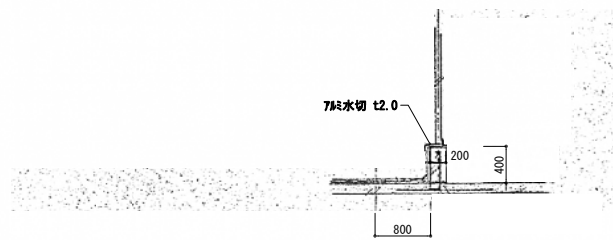

既設1階ルーフ立上り部詳細

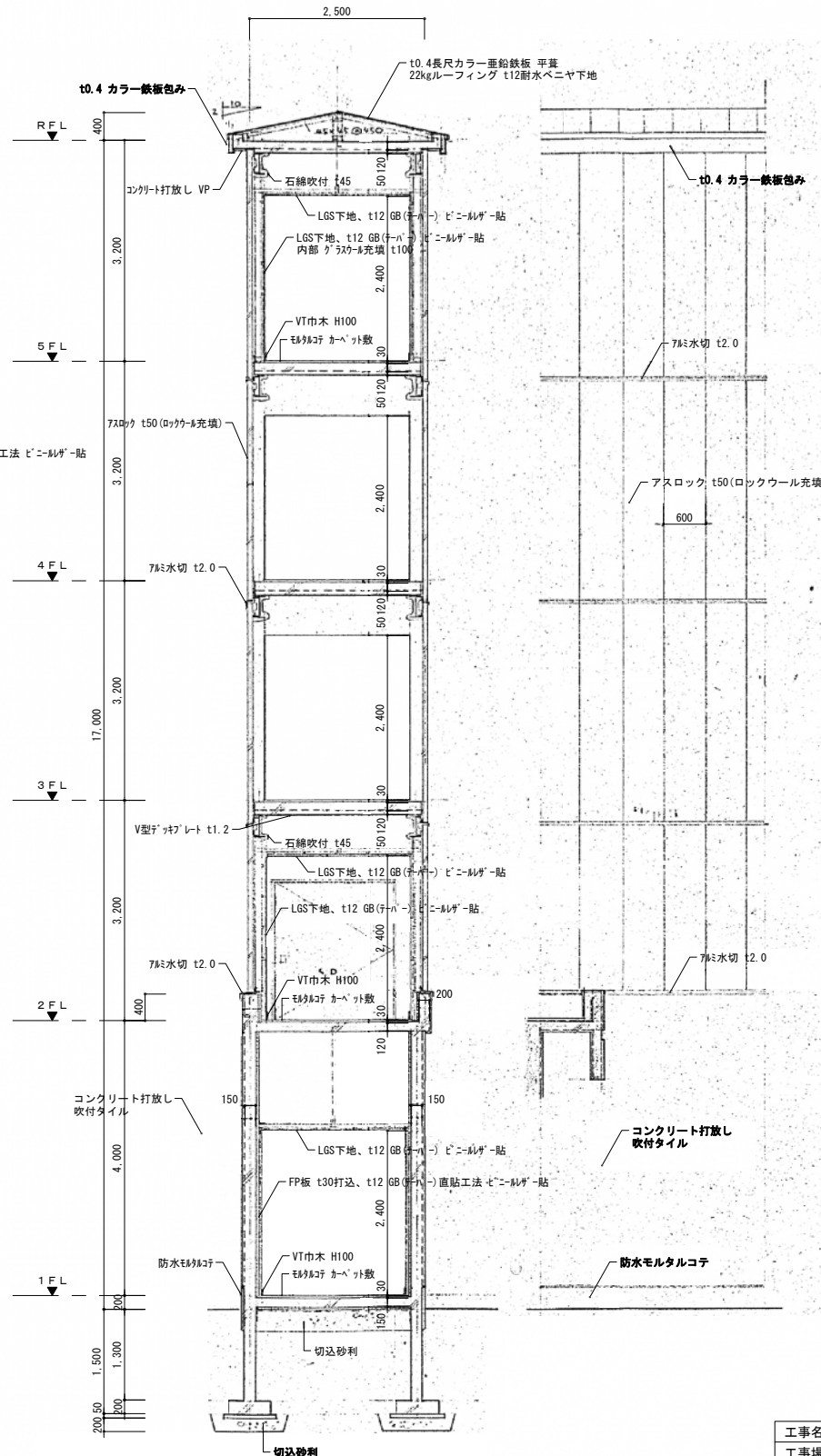

渡り廊下断面詳細

工事名称	令和4年度（継続）川通集団施設地区南置解体（第2期）工事			工事年度	令和5年度
工事場所	北海道川上郡弟子屈町川湯温泉3丁目7番地他			図面名称	2号館 渡り廊下平面・断面詳細図
発注機関	北海道地方環境事務所 釧路自然環境事務所			縮 尺	A1:1/50 A3:1/100
公園名称	阿寒摩周国立公園			図面番号	A-245
検 印	管理建築士	設 計	製 図	名 称	北電総合設計株式会社
				資格者氏名	金尾 和幸
				登録番号	一級建築士登録 第308352号
				所 在 地	札幌市中央区北1条東3丁目1番地1北電商業ビル

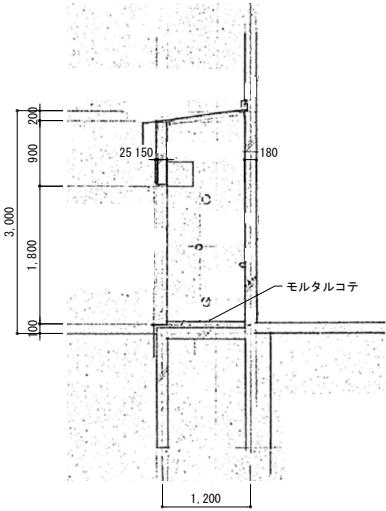
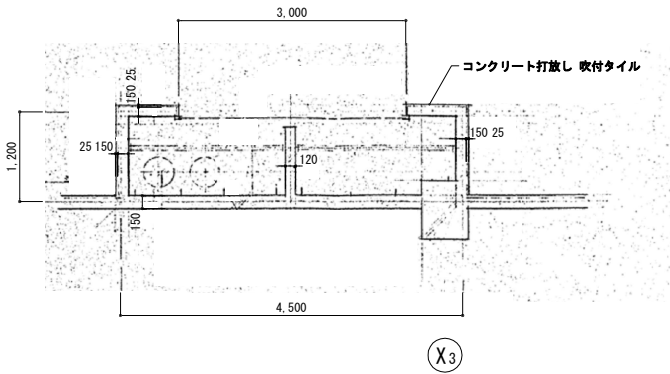

LPGボンベ庫詳細

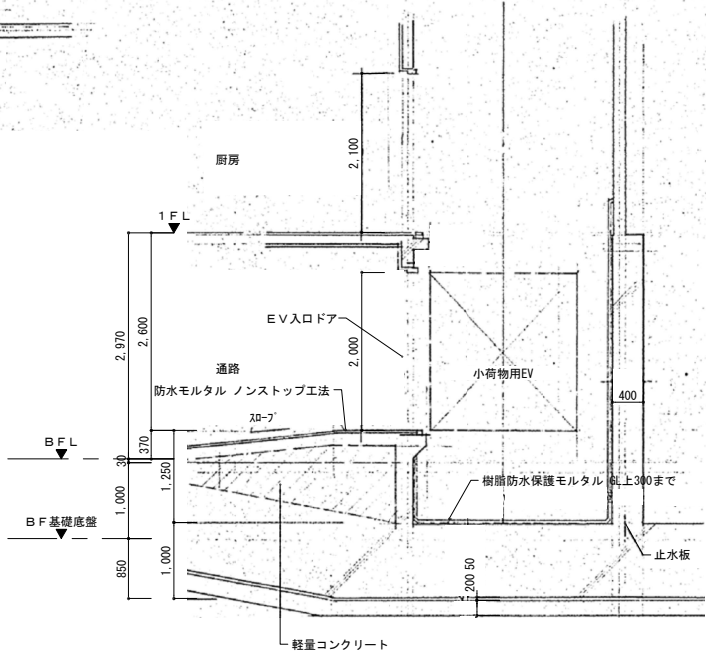

パントリー・小荷物用エレベータ ピット詳細

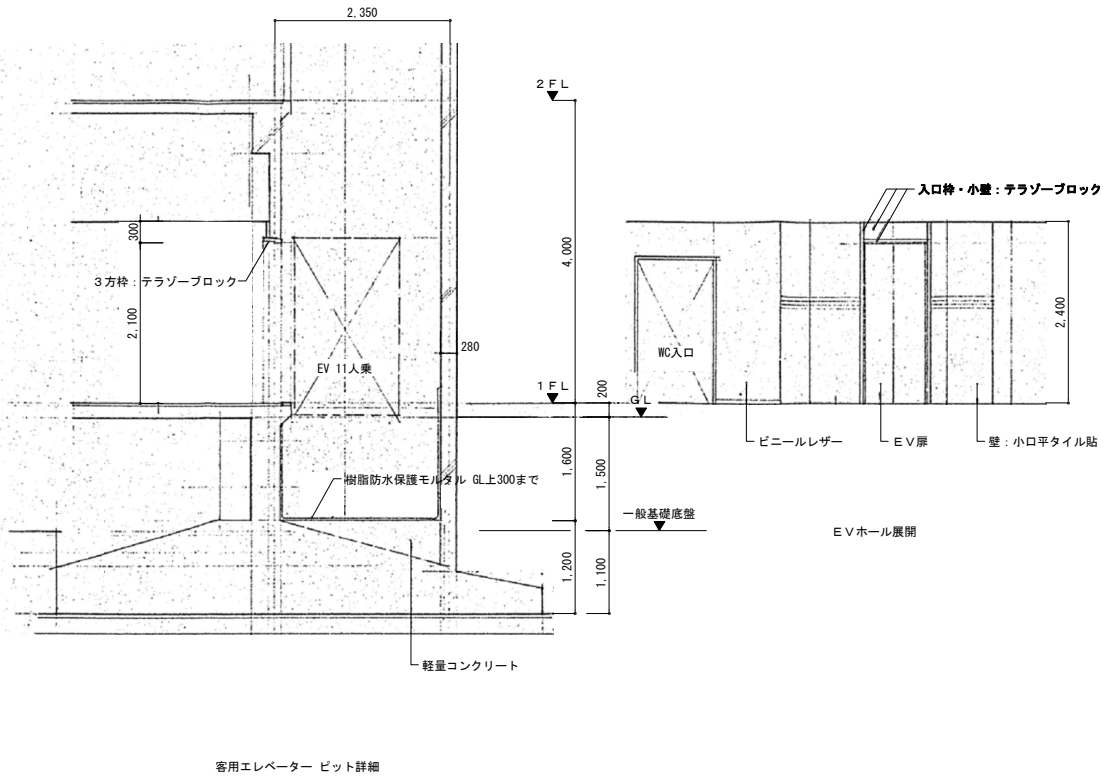

客用エレベーター ピット詳細

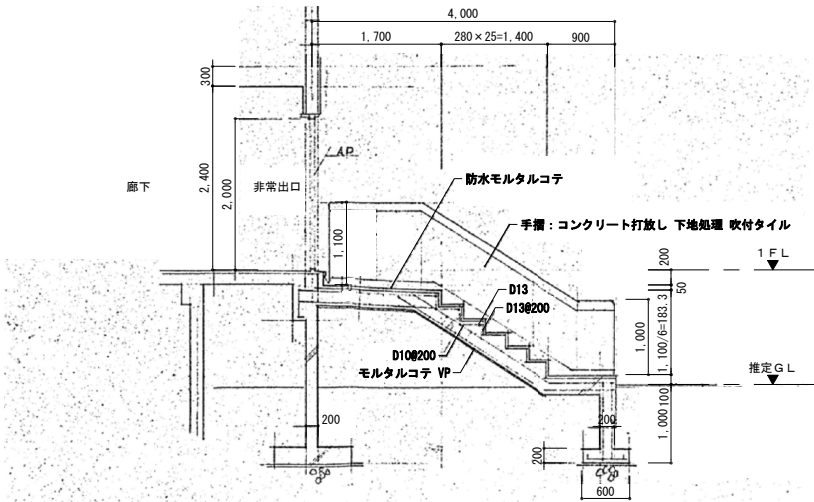

廊下非常出口詳細

工事名称	令和4年度（継続）川湯集団施設地区廃屋解体（第2期）工事			工事年度	令和5年度
工事場所	北海道川上郡弟子屈町川湯温泉3丁目7番地地			図面名称	2号館 EV・LPGボンベ庫・廊下 非常出口詳細
発注機関	北海道地方環境事務所 釧路自然環境事務所			縮尺	A1:1/50 A3:1/100
公園名称	阿寒摩周国立公園			図面番号	A-246
検印	管理建築士	設計	製図	名	北電総合設計株式会社
				資格者氏名	金尾 和幸
				登録番号	一級建築士登録 第308352号
				所在地	札幌市中央区北1条東3丁目 1番地1 北電商業ビル