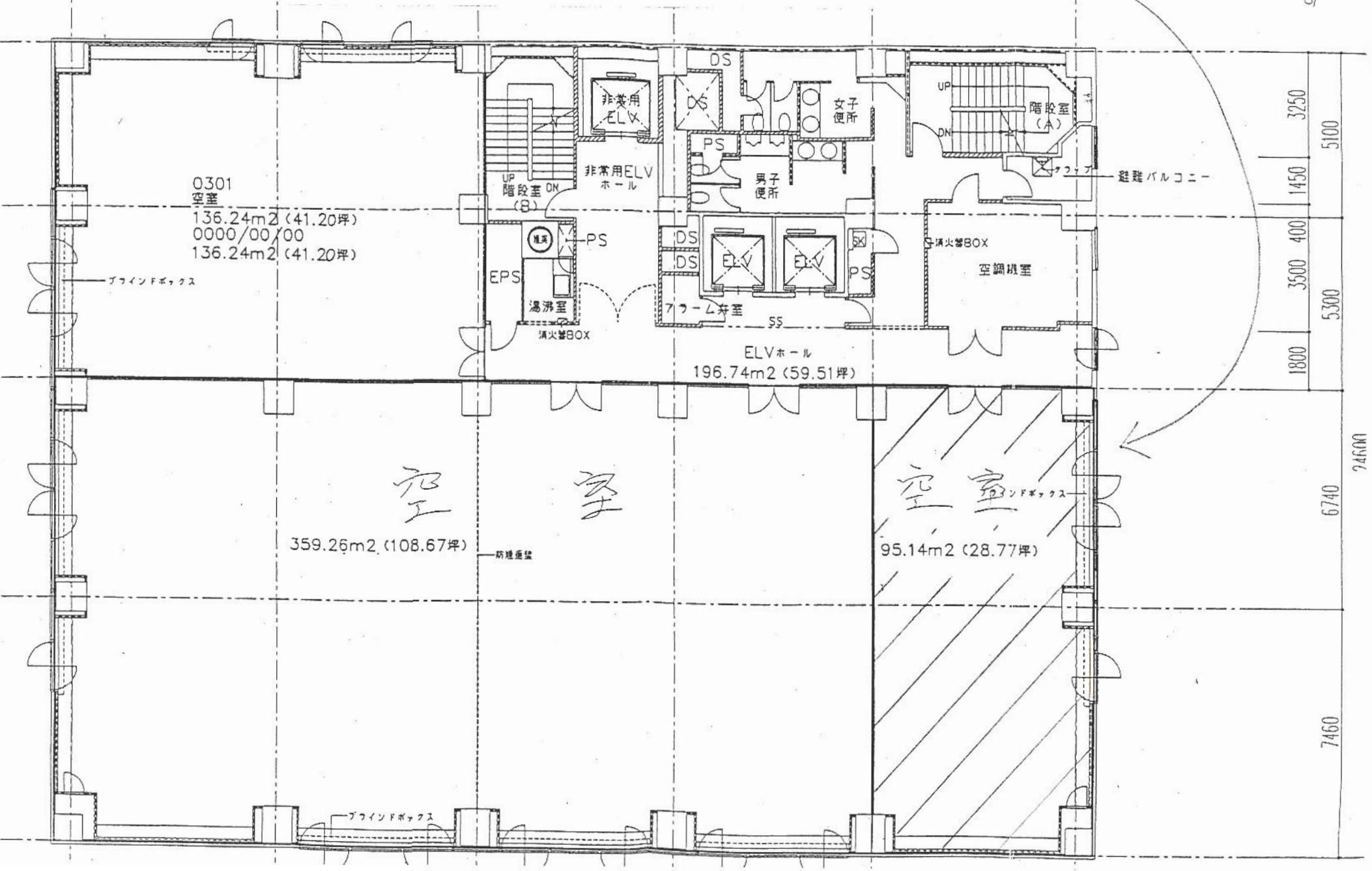北海道環境パートナーシップオフィス設置予定場所